Tenda

sua próxima conquista

Book de Reversão com Renegociação

Regional: RJ

Projeto: Porto Lima I – F1

Data Comitê: 28/04/2025

One Page – Porto Lima

[1]

Cidade	Rio de Janeiro	Mancha de demanda	RJ - RZO3/4 - Campo Grande
Regional	RJ	Cluster MPR	2 - Amarelo
Cenário de Aprovação	Aprovação	Tipo de Aprovação	Consolidado
Fase Anterior	N/A		
Tipo de Comitê	Reversão c/ Reneg	Versão da VF	Versão 1.0: Abr

[2]

Unidades (% Vagas)	276 (13%)	CA Máx | Proj	3,0 | 1,6
Tipologia	F2 - Concreto	Escritura	mar-26
Fases	1 fases	Lçto | Duração (m)	abr/26 | 36

[3]

Valor Líquido do Terreno (% VGV)	2.611 (4,8%)	Un. Perm. Fís (% Ter)	0 (0,0%)
Cash (Correção)	2.611 (IPCA)	%VGV Perm Fin Líquida (% Ter)	0,0% (0,0%)
Valor R$/m²	374	VAR (%VGV)	700 (0,4%)

[4]

Custo Construção (%VGV)	26.472 (48,7%)	Indireto Unit.	21.388
Prazo da Obra (meses)	11	Torre Unit.	42.153
Custo Total Unit. | Corrigido (LPU):	95.913 | 95.538 (89)	Infra Unit.	20.011
Início de Obra	out-26	Fundação Unit.	4.927

[5]

Preço Nominal Unit.	197.025	VSO	21
Preço Raso Unit.	175.906	Referência	VISION
Avaliação Unit.	202.743	Renda (% em RET 1%)	2.550 (71,6%)

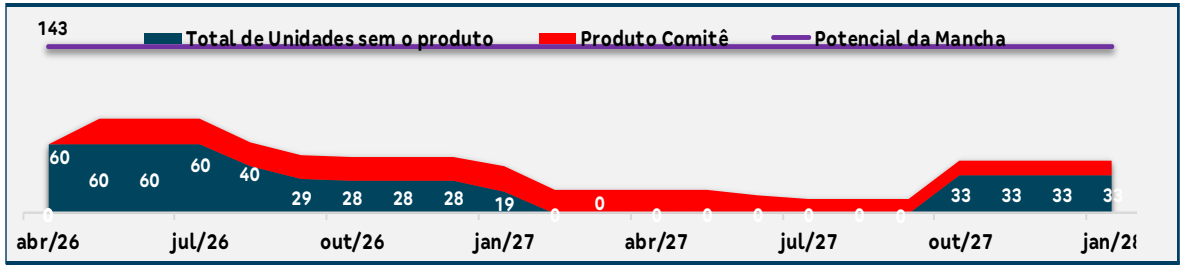

LI (Régua):	19,1% (20,0%)	Margem Bruta Econômica:	35,8%
LI Resiliência:	7,8%	Margem Rasa Econômica:	30,0%
Margem Bruta REF:	40,5%	Margem Contribuição Econômica:	26,1%
Margem Rasa REF:	33,3%	Exposição (% VGV):	11.707 (20,4%)
TIR:	97,2%	VGV Total:	54.379
Payback Contingente (21 m) :	17 m/ (-4 m)	Ger. Caixa 12 meses (R$):	(1.348)
Payback Primeira Fase:	15	Ger. Caixa 24 meses (R$):	(11.415)

Destaques

[1] Imóvel fica localizado na mancha RZO3/4, faz divisa com os condomínios já lançados Porto Barão (300 uh's) e Porto Valência (480 uh's), próximo à Av. Brasil (principal via de acesso entre a Zona Central e Zona Oeste) e à Est. Do Mendanha (uma das principais vias de acesso de Campo Grande).

[2] O lançamento do projeto proposto é sequencial ao Porto Valência, com os condomínios Porto Lima I (434 uh's) e Porto Lima II (473 uh's), totalizando 907 uh's desenvolvidas de forma sequencial.

[3] A aprovação neste comitê é referente à renegociação do valor e forma de pagamento do terreno, postergação do prazo do contrato em mais 12 meses e pagamento de um novo sinal no valor de R$ 350 mil em mai/25, que se mostraram benéficas para a nova realidade do projeto que ganhou 407 uh.

Condição anterior: Permuta financeira 7,2% (R$ 13,7 MM), com sinal pago de R$ 350 mil em out/23 no mesmo ato da assinatura do termo aditivo. Sinal com previsão de devolução e AF do terreno como garantia real.

Preço mínimo garantido de R$ 7 MM.

Condição atual: R$ 8,5 MM em cash (Fração de 4,8%), com sinal pago de R$ 350 mil em out/23 e novo sinal de R$ 350 mil a ser pago em mai/25 e o saldo restante de R$ 7,8 MM a ser pago em 42 parcelas corrigidas pelo índice IPCA a partir da assinatura da ECV. Pagamento de R$ 79 mil pelos débitos de IPTU por conta da Tenda no momento da assinatura da ECV.

Em relação ao projeto anterior em Hzinho (500 uh's), tivemos o ganho de 407 uh's em função do novo plano diretor. Terreno com redução de 38% trocando o fluxo da permuta financeira pelo cash em 42 parcelas, que ainda atende nosso PB contingente. Sem a reneg. o *upside* do ganho de unidades não viria integralmente para a Tenda, reduzindo a rentabilidade do projeto.

[4] Projeto contará com urbanização da via lateral projetada, garantindo testada e acesso para o condomínio II.

[5] A avaliação considerada está em linha com a avaliação atual do Porto Valência (R$ 214 mil com vaga e R$ 201 mil sem vaga). Precificação reduziu em relação a baixa para landbank, tornando cenário mais favorável comercialmente.

- Pareceres
- Análise da Mancha e Implantação
- Prospecção
- Operações
- Inteligência de Mercado
- Financeiro

Farol Pareceres – Porto Lima

Área	Riscos Associados	Parecer	Criticidade
Jurídico	Due Diligence concluída em 01/2024 e renovada em 04/2025, com os seguintes pontos de atenção e pendências: i) o ativo da vendedora é superior ao passivo encontrado para ela, sua sócia e empresas da sócia da vendedora, contudo um grau de liquidez baixo uma vez que o ativo da vendedora é em razão de apenas um único imóvel, portanto será necessário acompanhar as ações da vendedora/sócia até a expedição do habite-se dos empreendimentos, além de prever em escritura a obrigação de quitação das dívidas caso esta venha recair sobre o IMÓVEL e/ou afete a segurança jurídica da aquisição deste; autorização para a retenção parcial do preço de venda e a Tenda para utilizar o valor retido para quitação da dívida em caso de descumprimento da obrigação garantida. ii) Pendentes o envio dos extratos de débitos fiscais do Vendedor e empresas do seu grupo econômico para fins de análise de contingência; iii) O antecessor do imóvel e suas empresas possuem um passivo aproximado de 300 MM, entretanto, à época do registro da promessa, este passivo era de aproximadamente 2,3 MM, e tratava-se de uma ação movida pelo fisco contra uma das empresas do grupo econômico do antecessor, não havendo, até a presente data, pedido de despersonalização da pessoa jurídica para a física, ainda a matrícula encontra-se livre de ônus, graves e prenotações (salvo alienação fiduciária para Tenda em razão do pagamento do sinal). Além disso, como fator mitigador de uma possível suscitação de fraude, uma vez que a ECV para o vendedor apenas foi lavrada em 2021, é o fato das empresas do antecessor se encontrarem todas em recuperação judicial em curso e com os pagamentos regulares, não havendo qualquer pedido ou indicação em todas as ações movidas contra o grupo econômico do antecessor, de fraude com relação a essa venda. Porém, por cautela, entendemos que devemos monitorar o processo de recuperação judicial, bem como o processo de 2013 durante todo o empreendimento, a fim de não sermos surpreendidos. Contrato assinado em 16/03/2022, aditivado 3 vezes. O primeiro aditivo foi assinado em 25/08/2023, para: (i) incluir uma parcela de sinal no valor de R$ 350.000,00, a título de adiantamento da permuta financeira, e majorando o valor mínimo garantido da permuta para R$ 7.000.000,00; e (ii) prorrogar o prazo do contrato até 30/10/2024; Segundo aditivo assinado em 30/10/2023, para: (i) prorrogar a data de pagamento da parcela de sinal; (ii) estabelecer garantias pelo Vendedor para assegurar o adimplemento do sinal, incluindo a inclusão de garantidores e o registro de Alienação Fiduciária; Terceiro aditivo firmado em 08/04/2025, para: (i) alterar a modalidade da operação, de permuta financeira para compra e venda; (ii) atualizar o valor do negócio para R$ 8.500.000,00, instituindo o pagamento de uma nova parcela a título de adiantamento de R$ 350.000,00 (a ser paga até 12/05, condicionada à aprovação do comitê, à análise jurídica favorável e ao registro da garantia fiduciária) + R$ 7.800.000,00, a serem pagos em 42 parcelas mensais de R$ 185.714,29 cada; (iii) prorrogar o prazo para a outorga da Escritura de Compra e Venda para até 04/2026; e (iv) prever a assunção, pela Tenda, do pagamento dos débitos de IPTU no limite de até 100mil reais (atualmente em aproximadamente R$ 78.000,00), sem desconto no valor do preço.	Ok com ressalvas	
Legalização	O terreno obteve o enquadramento no MCMV junto a SMH para os dois condomínios, considerando um total de 907 UH. Está em andamento o processo de desmembramento, que originará 2 lotes e está tecnicamente aprovado aguardando a aprovação da drenagem interna. Será necessário regularizar dívida do IPTU até o final do processo de licenciamento para doação de recuo. Quanto ao lote de escola, este será revertido em pagamento de pecúnia, cujo valor previsto considera o preço do terreno da PCV. O terreno se encontra na AP-5, porém o decreto que suspendia o licenciamento edilício foi revogado e os projetos estão sendo analisados no Urbanismo.	Ok com ressalvas	
Produto	Não há	Ok	
GETEC	DPA e DPE existentes está vencida e são para 500uh. Cenário em estudo tem 907uh a vender. Considerado 300 m para as extensões (água, drenagem e elétrica) para rua de acesso ao condomínio 2 conforme solicitado pela regional. Projetista Moisés informa que a rede existente de água tem capacidade de abastecer o Porto Lima, porém depende da concessionária para decisão final. Foi considerado a otimização nos Reservatórios conforme o cenário 03, necessário confirmação no desenvolvimento do projeto.	Ok com ressalvas	
Logística	Para a execução da fase 2 - Cond. I, é imprescindível a disponibilidade do Cond. II como área operacional.	Ok com ressalvas	
Contratação	N/A	Ok	
Inteligência de mercado	IM avalia o Preço Vision como Factível	Ok	
Comercial/Ciclo	Ciclo avalia o Preço Vision como Factível	Ok	
Estudos Econômicos	Sem riscos	Ok	

Pareceres

Análise da Mancha e Implantação

Prospecção

Operações

Inteligência de Mercado

Financeiro

Mancha de Demanda

MANCHAS DE DEMANDA

- RZO 1/6 – Rio de Janeiro Oeste

Lançamento

1. Jardim Margarida | Peônia
2. Parque Iris | Hortência | Orquídea
3. Porto Barão | P. Valencia
4. Reserva Carioca

LandBank

5. Vista Senna
6. Porto Lima
7. Belo Oeste

Cluster MPR – (Comitê)

Cluster 2 - Amarelo

Região

Capital

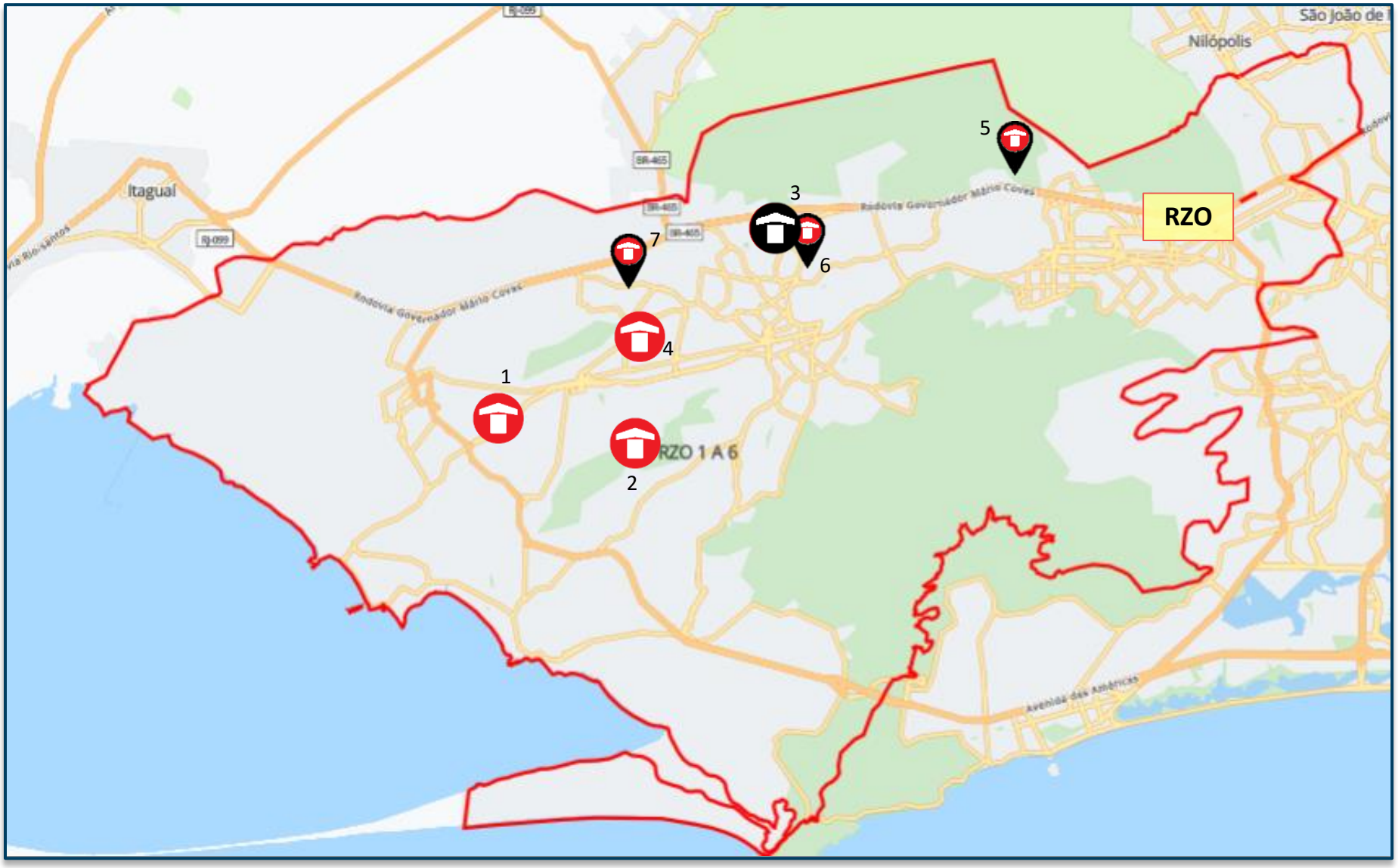

Lançados LandBank Comitê

PRODUTO

Empreendimento Porto Lima
Reversão com Renegociação

Informações Gerais – Todos os Condomínios		
Terreno	**Área terreno**	28.687,89 m²
	Menor poligonal	22.918,90 m²
	Fna (Drenagem | adutora)	Sim (4,6m |12m)
	Reserva de calçada/ melhoramento víario	Sim
	Área liquida	22.112,47 m²
	Zoneamento	ZUPI C
	Ca máximo	3,00
	Ca projetado	1,60 |1,58
	Gabarito máximo	T+4
Geral	**Total uh**	907
	Total de vagas	108 (veículos) + 33 (motos)

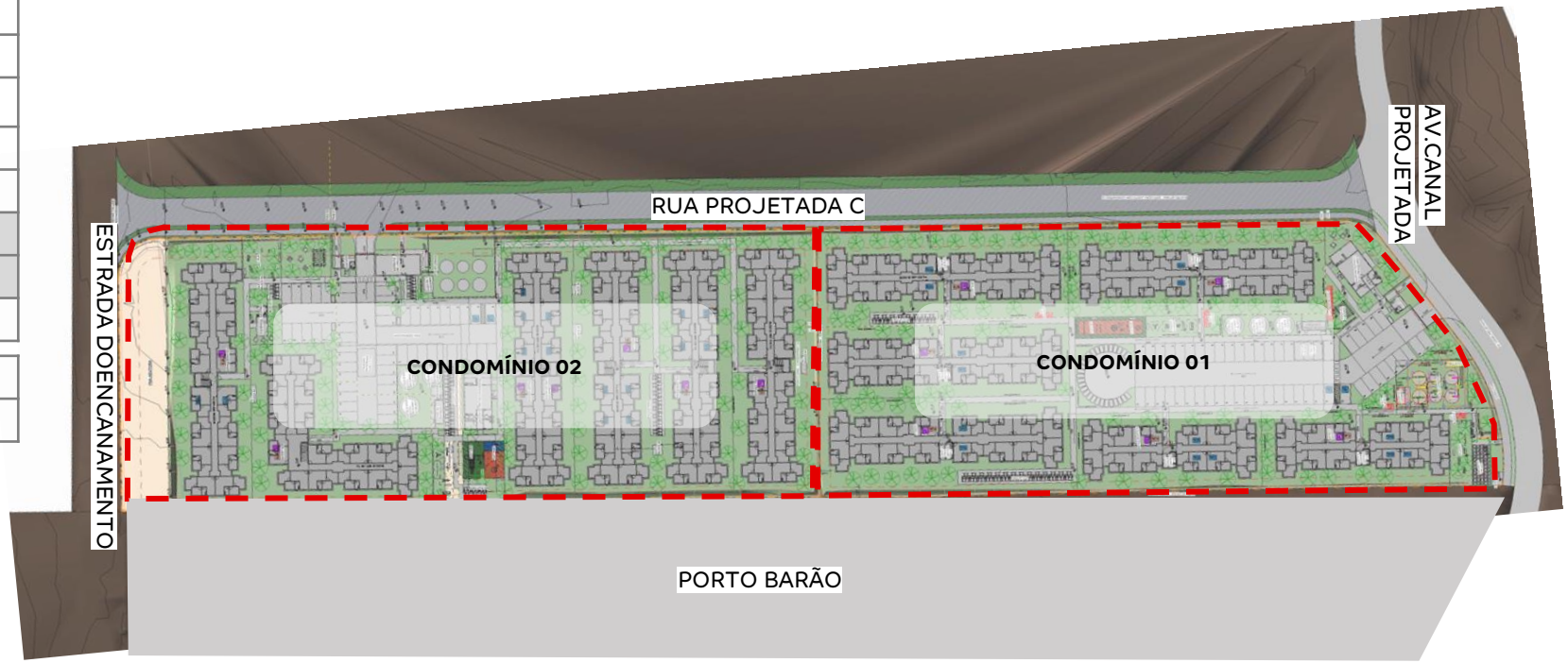

PRODUTO

Empreendimento Porto Lima 01
Reversão com Renegociação

Informações Gerais – Condomínio 01		
Terreno	Área liquida	10889,98m²
	App/fna	Não
	Melhoramento de calçada	Sim
	Zoneamento	ZUPI C (AP5)
	Ca máximo	3,00
	Ca projetado	1,60
	Gabarito máximo	T+4
Geral	Total uh	434
	Total de vagas	55 (veículos) e 30 (motos)
Tipologia	Tipologia	Modular sem elevador
	Gabarito	T+4
	Lâmina	02 12PP | 04 16PP
	Área privativa	34,10m²
Condomínio	Unidade pcd	14
	Unidade lazer|técnica	0 | 6
	Torre	06
	Fase	02
Lazer	Lazer coberto	Brinquedoteca, espaço office, espaço saúde, fitness, espaço teen, sport bar,salão de festas com churrasqueira
	Lazer descoberto	Play kids, play baby, fitness extern, praça de chegada e play pet

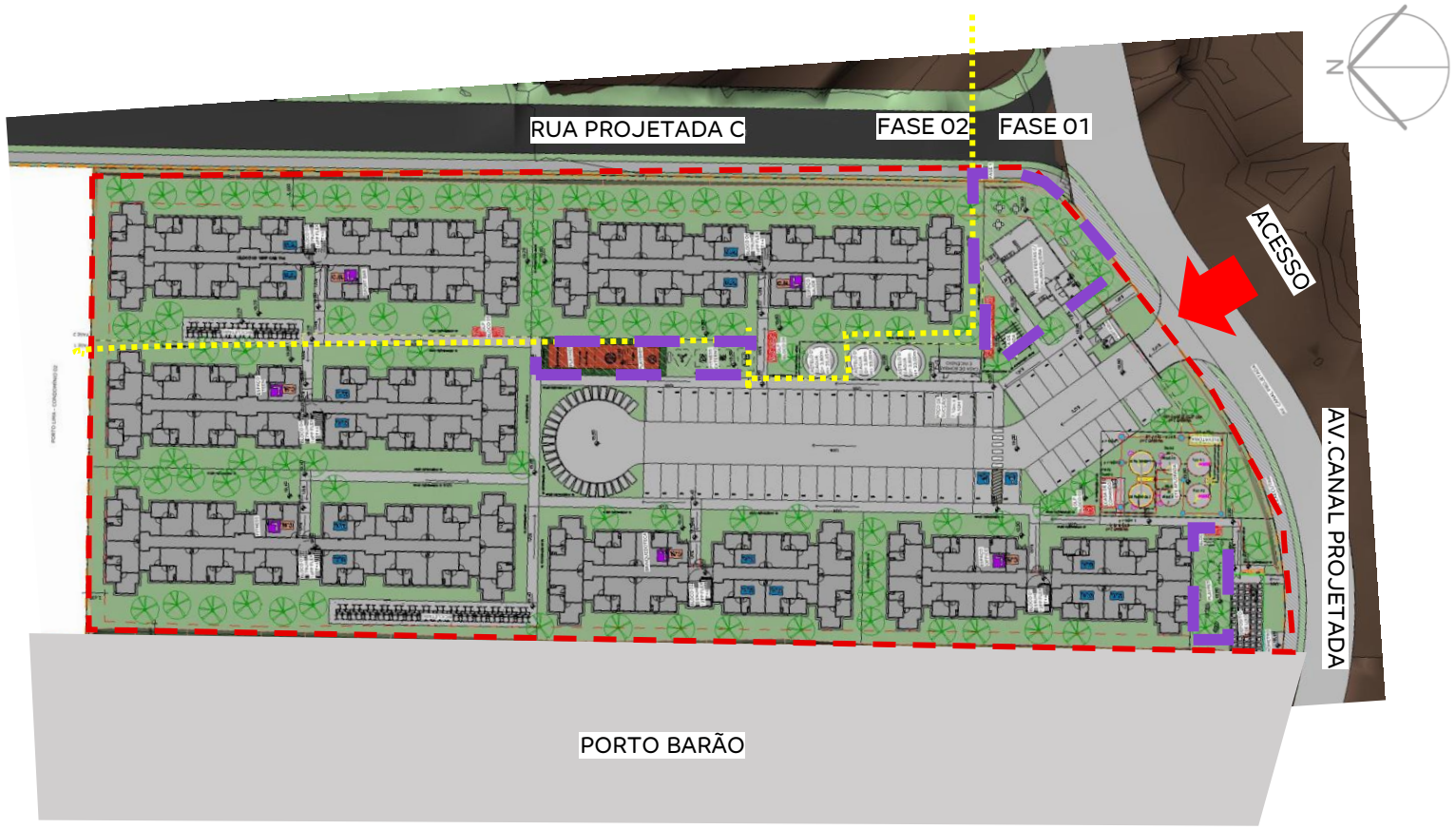

PRODUTO

Empreendimento Porto Lima 02
Reversão com Renegociação

Informações Gerais – Condomínio 02		
Terreno	**Área liquida**	12.028,92m²
	Fna (Drenagem | adutora)	Sim (4,6m |12m)
	Melhoramento de calçada	Sim
	Zoneamento	ZUPI C (AP5)
	Ca máximo	3,00
	Ca projetado	1,58
	Gabarito máximo	T+4
Geral	**Total uh**	473
	Total de vagas	53 (veículos) + 03 (motos)
Tipologia	**Tipologia**	Modular sem elevador
	Gabarito	T+4
	Lâmina	05 16PP | 01 16PP-L
	Área privativa	34,10m²
Condomínio	**Unidade pcd**	15
	Unidade lazer|técnica	0 | 6
	Torre	06
	Fase	02
Lazer	**Lazer coberto**	Brinquedoteca, espaço office, espaço saúde, fitness, espaço teen, sport bar,salão de festas com churrasqueira e churrasq. Gourmet
	Lazer descoberto	Play kids, play baby, fitness externo, praça de chegada e play pet

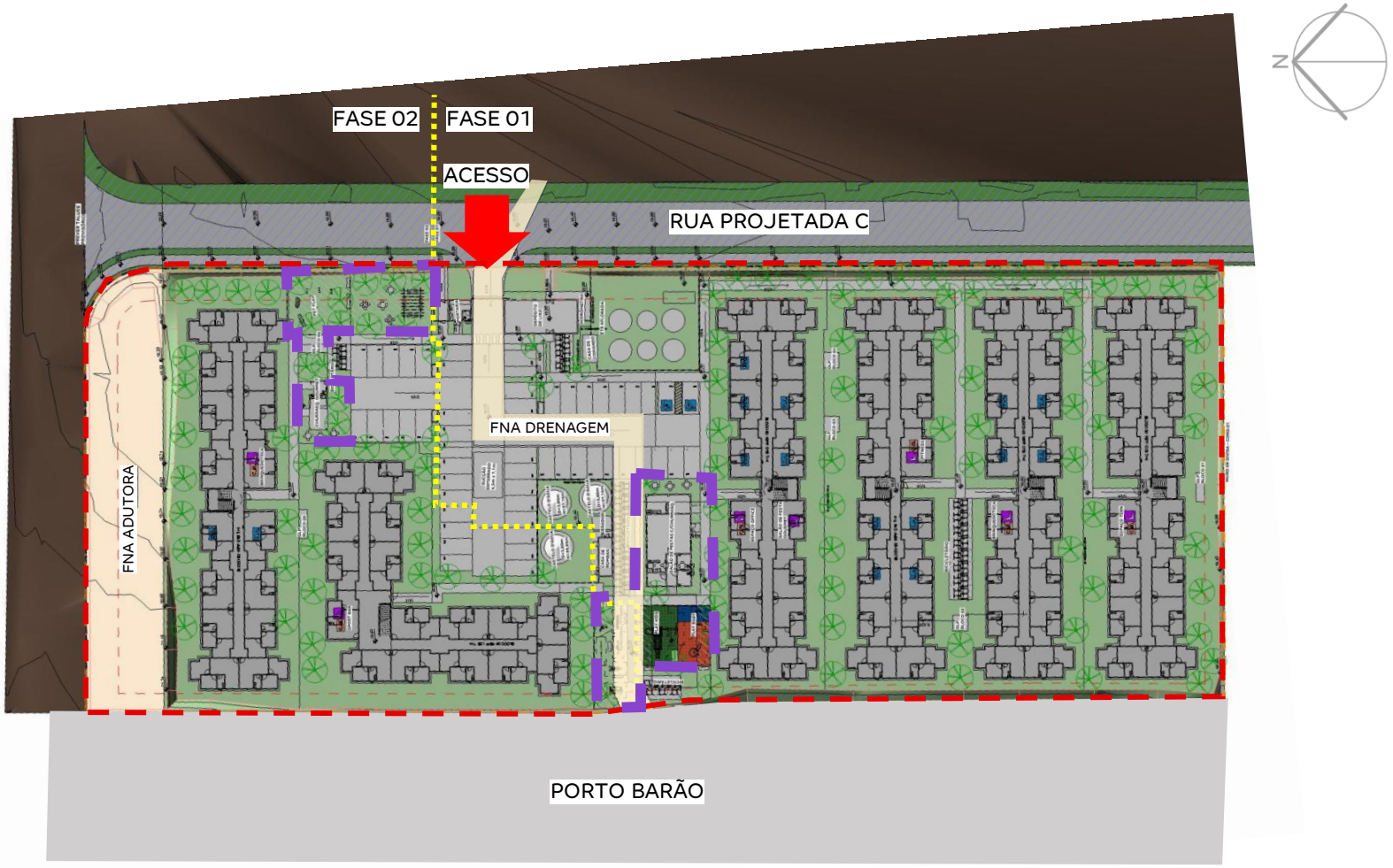

PRODUTO

Empreendimento Porto Lima
Reversão com Renegociação

	Descrição	Criticidade	Parecer
Usabilidade	Limite supercondomínio		
	Acesso		
	Percurso do pedestre até torre		
Diferencial produto	Atributos Infra	Não	
	Atributos Torre	Não	
	Edifício Garagem	Não	

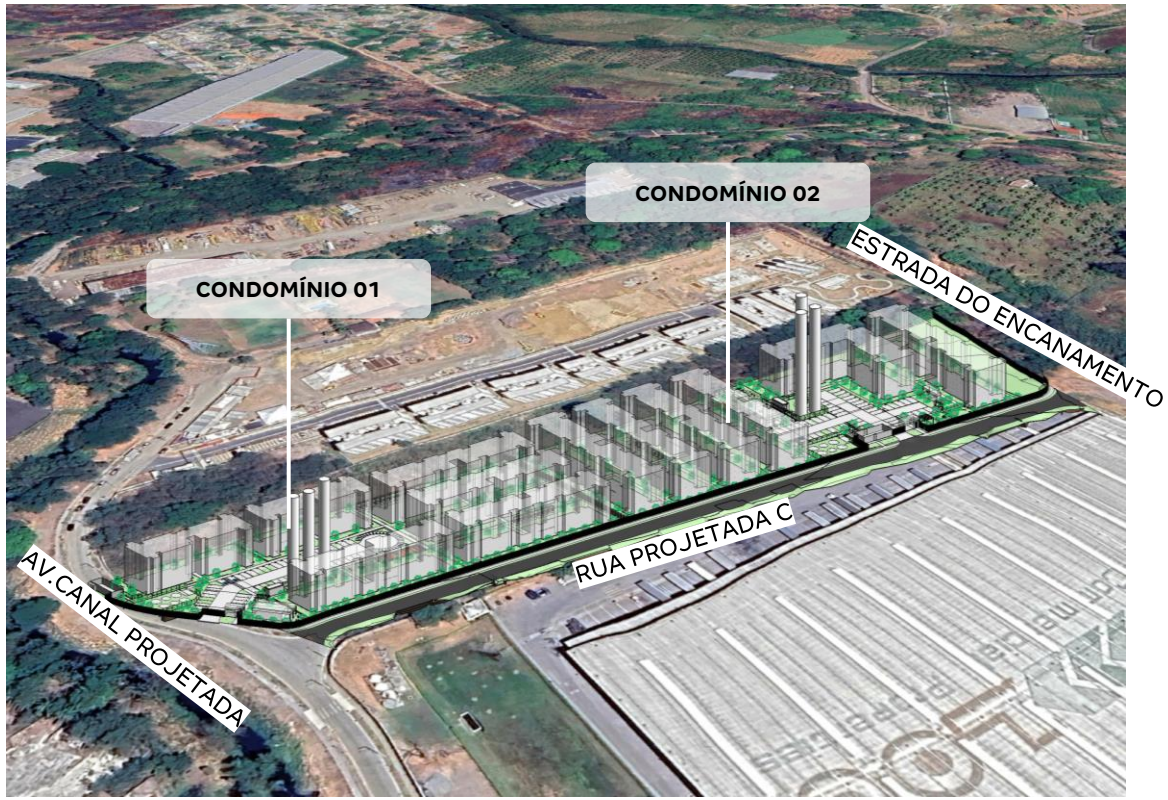

Perspectiva

PRODUTO

Empreendimento: Porto Lima
Reversão

DE:

TORRES: H

GABARITO: T+4

TOTAL UH: 500

CAB | CAM: 1,00 | 3,00 **– CA PROJ.** 0,96

PARA:

TORRES: MODULAR SEM ELEVADOR

GABARITO: T+4

TOTAL UH: 907 (C1: 434| C2: 473)

COND01: CAB | CAM: 1,00 | 3,00 **– CA PROJ.** 1,60

COND02: CAB | CAM: 1,00 | 3,00 **– CA PROJ.** 1,58

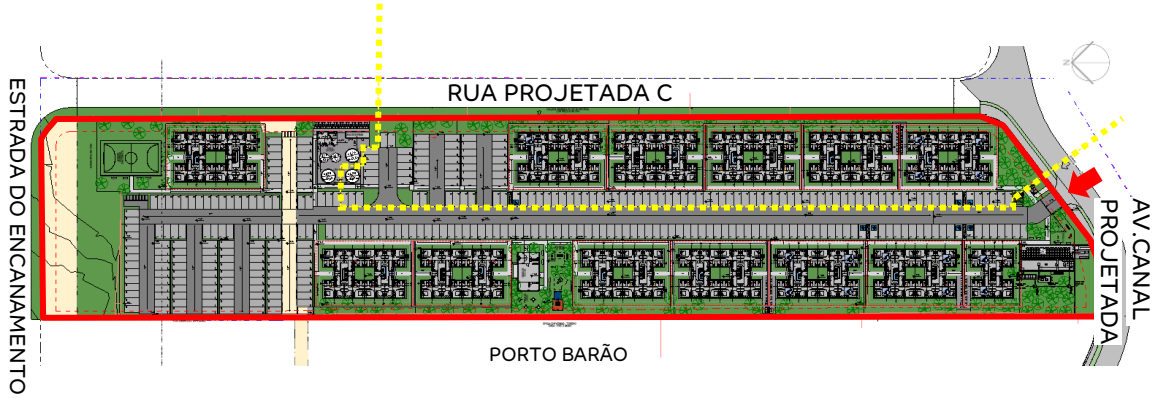

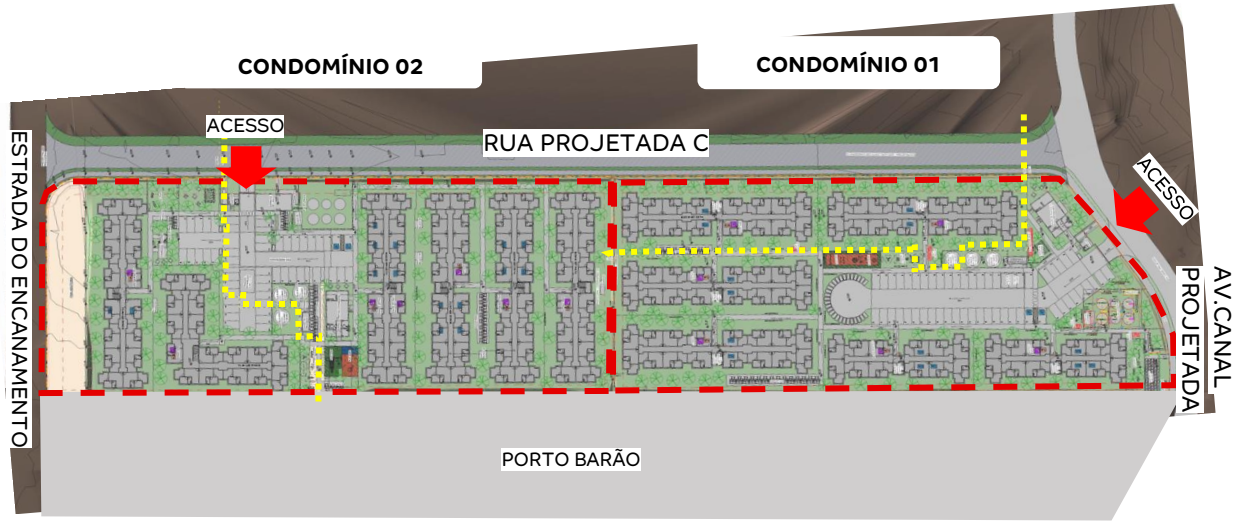

Empreendimento: Porto Lima – COND.01
Reversão

Fase 1: 276 uh (sendo 10 U.A) - 55vagas (sendo 02 pcd)e 30 motos Fase 2: 158uh (sendo 05 U.A)				
Módulo	**Blocos**	**UH**	**Vagas**	**Parecer**
Módulo 01	02 Blocos (T+4)	118 UH (SENDO 06 U.A)	55vagas de veículos(sendo 02 pcd) e 30 motos	Brinquedoteca, espaço office, Salão de festas c/ churrasq.,Play kids, play baby, fitness externo, praça de chegada e play pet
Módulo 02	01 Bloco (T+4)	79 UH (SENDO 02 U.A)		Espaço fitness
Módulo 03	01 Bloco (T+4)	79 UH (SENDO 02 U.A)		Espaço teen
Módulo 04	02 Blocos (T+4)	158UH (sendo 05 U.A)		espaço saúde e sport bar

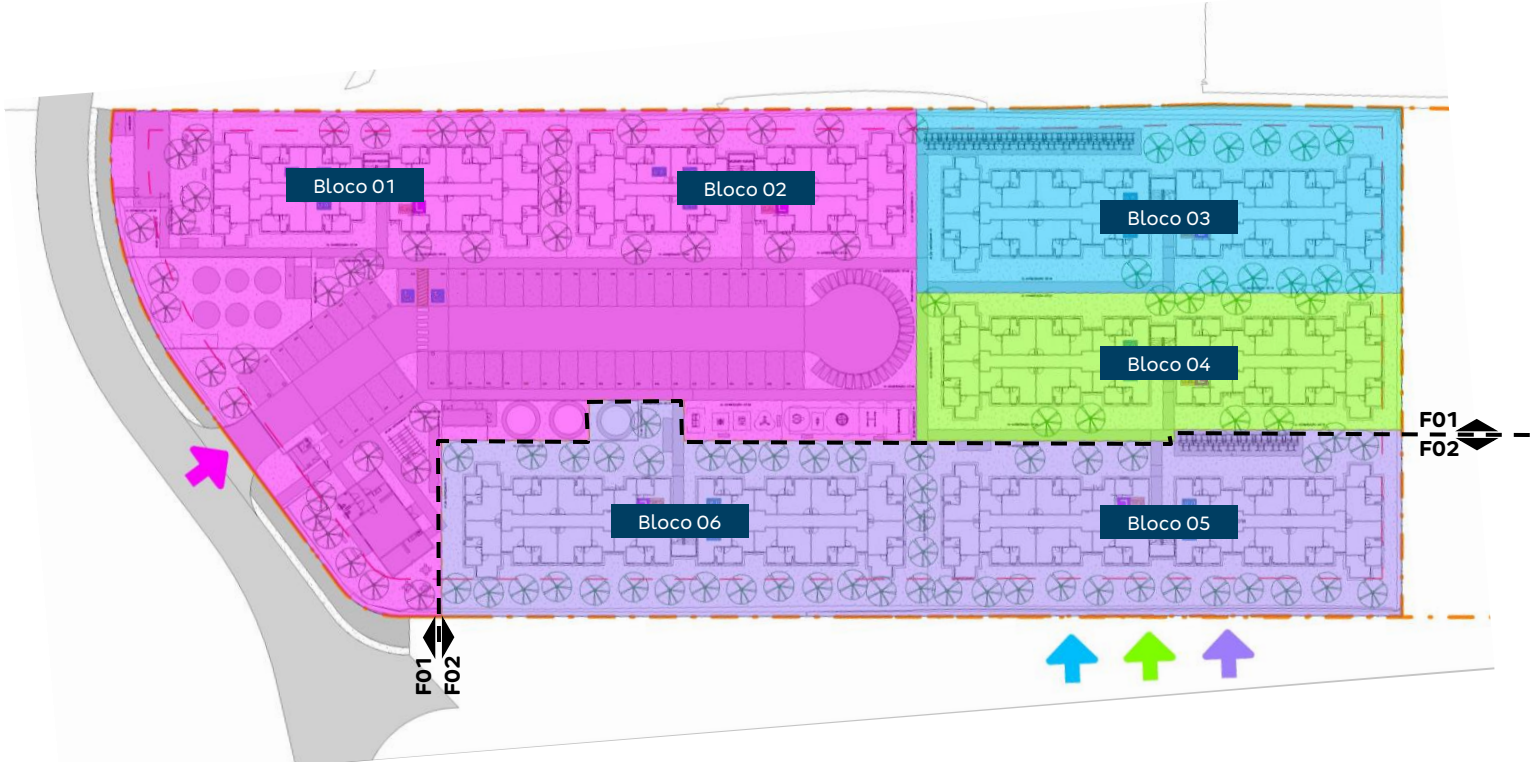

PRODUTO

Empreendimento: Porto Lima – COND.02
Reversão

Fase 1: 315 uh (sendo 13 U.A) - 36vagas de veículos(sendo 02 pcd) e 01 moto Fase 2: 158uh (sendo 02 U.A) 17vagas de veículos e 02 motos				
Módulo	**Blocos**	**UH**	**Vagas**	**Parecer**
Módulo 01	02 Blocos (T+4)	158UH (sendo 04 U.A)	36vagas de veículos(sendo 02 pcd) e 01 moto	Brinquedoteca, espaço teen, salão de festas com churrasq.,Play kids e play baby
Módulo 02	02 Blocos (T+4)	157UH (sendo 09 U.A)		Espaço office, espaço fitness e salão de festas gourmet
Módulo 03	02 Blocos (T+4)	158UH (sendo 02 U.A)	17vagas de veículos e 02 motos	Brinquedoteca, sport bar, fitness externo, churrasq. gourmet praça de chegada e play pet

Pareceres

Análise da Mancha e Implantação

Prospecção

Operações

Inteligência de Mercado

Financeiro

Condições do Negócio

➢ **VALOR DO NEGÓCIO**

Renegociação do valor e forma de pagamento do terreno, postergação do prazo do contrato em mais 12 meses (totalizando 48 meses de vinculo) e pagamento de um novo sinal no valor de R$ 350 mil em mai/25.

Condição anterior: Pagamento em permuta financeira > R$ 13.786.871,00 (7,2% do VGV Liquido)

- R$ 13.401.871,00 (97,2% em permuta financeira) representados pela fração de 7,2% do VGV líquido.
- R$ 350.000,00 (5% de sinal), 0,35% do VGV, pagos em 31/10/23.
- Previsão de devolução do sinal caso não consigamos aprovar o projeto ou efetivar a ECV, com AF do próprio terreno como garantia.
- Preço mínimo garantido: R$ 7.000.000,00 (o valor atual da permuta financeira superou em muito o mínimo devido ao ganho de unidades)

Condição atual: Pagamento em cash > R$ 8.578.718,70

- R$ 8.500.000 representados pela fração de 4,8% do VGV.
- R$ 350.000,00 (sinal), pago em 31/10/23.
- R$ 350.000,00 (novo sinal), a ser pago em 12/05/25, desde que aprovado em comitê, e com retificação da AF para contar com a cobertura de R$ 700 mil no total.
- Saldo de R$ 7.800.000 a ser pago em 42 parcelas no valor de R$ 185.714,29, cada, corrigidas pelo índice IPCA a partir da assinatura da ECV.
- R$ 78.718,70 pelos débitos de IPTU de 2023, 2024 e 2025 por conta da Tenda no momento da assinatura da ECV.

➢ **PRAZOS CONTRATUAIS**

- PCV assinada em 16/03/22 com vencimento em 16/09/23. Termo aditivo assinado em 30/10/23 prorrogando prazo em 18 meses (mar/25), contra o pagamento do sinal realizado no mesmo ato.
- Novo Termo aditivo assinado em 08/04/25 prorrogando prazo em 12 meses (mar/26) mediante o pagamento de um novo sinal em mai/25. Totalizando 48 meses de vinculo

➢ **GARANTIAS**

- Para Vendedores: aval CONSTRUTORA TENDA;
- Para Tenda: n/a.

➢ **CORRETAGEM**

- 5% do valor da ECV em favor da BELA COPACABANA IMÓVEIS EIRELI, sendo um adiantamento de R$ 35.000,00 pagos em 29/11/23. Restante a ser pago em até 30 dias após a assinatura da ECV.

- Pareceres
- Análise da Mancha e Implantação
- Prospecção
- Operações
- Inteligência de Mercado
- Financeiro

Custo de Construção

	PORTO LIMA CEN04 | REV06 CONSOLIDADO	PORTO LIMA CEN03| REV05 CONSOLIDADO	PORTO LIMA CEN03| REV04 BP2025
Torres	12	11	11
Unidades Construídas	280 | 160 | 320 | 160	260 | 170 | 320 | 170	260 | 170 | 320 | 170
Unidades Vendidas	276 | 158 | 315 | 158	256 | 168 | 315 | 168	256 | 168 | 315 | 168
Total Unidades Vendidas	907	907	907
Condomínios (qta.)	2	2	2
Cidade	Rio de Janeiro	Rio de Janeiro	Rio de Janeiro
Produto / Selo	F2 MODULAR	F2 MODULAR	F2 MODULAR
Tipologia	2 Torres | T+04 | 12PP | C1B	3 Torres | T+04 | 18PP | C1B	3 Torres | T+04 | 18PP | C1B
Tipologia	9 Torres | T+04 | 16PP | C1B	7 Torres | T+04 | 16PP | C1B	7 Torres | T+04 | 16PP | C1B
Tipologia	1 Torre | T+04 | 16PP (L)	1 Torre | T+04 | 18PP (L)	1 Torre | T+04 | 18PP (L)
Projeto Infra	AP	AP	AP
Projeto Torre	AP	AP	AP
Mês Base	abril-25	março-25	novembro-24
Incc	1.178,386	1.173,775	1.134,775
LVS	fevereiro-25	janeiro-25	junho-24
Indiretos	fevereiro-25	janeiro-25	junho-24
Base de Preço	LPU 89	LPU 88	LPU 83
Takt	2+2	2+2	2+2
Prazo (mês)	11 | 9 | 12 | 9	12 | 9 | 12 | 9	12 | 9 | 12 | 9
CUSTO TOTAL I	R$ / UND R$ 88.649	R$ / UND R$ 86.664	R$ / UND R$ 91.194
Indireto	R$ 21.077	R$ 21.083	R$ 22.736
Torre	R$ 42.190	R$ 42.084	R$ 43.190
Infra	R$ 16.445	R$ 15.230	R$ 17.023
Fundação	R$ 5.178	R$ 4.847	R$ 4.841
EEE	R$ 248	R$ 248	R$ 232
ETE	R$ 1.134	R$ 1.134	R$ 1.134
Contenção			
Terraplenagem	R$ 2.378	R$ 2.037	R$ 2.038
CUSTO TOTAL II	R$ 2.365	R$ 2.274	R$ 2.089
Urbanização	R$ 1.553	R$ 1.462	R$ 1.408
Drenagem	R$ 521	R$ 521	R$ 437
Extensão de Rede Elétrica	R$ 34	R$ 34	R$ 32
Extensão de Rede Hidráulica	R$ 256	R$ 256	R$ 212
CUSTO TOTAL III			
Incorridos			
CUSTO TOTAL IV			
Aprendizado			
CUSTO TOTAL V		R$ 349	R$ 3.585
Atualização por INCC		R$ 349	R$ 3.585
CUSTO TOTAL I+II	R$ 91.013	R$ 88.938	R$ 93.283
CUSTO TOTAL I AO IV	R$ 91.013	R$ 89.287	R$ 96.868

Custo de Construção

	PORTO LIMA CEN04 | REV06 CONSOLIDADO	PORTO LIMA CEN03| REV05 CONSOLIDADO	
Torres	12	11	
Unidades Construídas	280 | 160 | 320 | 160	260 | 170 | 320 | 170	
Unidades Vendidas	276 | 158 | 315 | 158	256 | 168 | 315 | 168	
Total Unidades Vendidas	907	907	
Condomínios (qta.)	2	2	
Cidade	Rio de Janeiro	Rio de Janeiro	
Produto / Selo	F2 MODULAR	F2 MODULAR	
Tipologia	2 Torres | T+04 | 12PP | C1B	3 Torres | T+04 | 18PP | C1B	
Tipologia	9 Torres | T+04 | 16PP | C1B	7 Torres | T+04 | 16PP | C1B	
Tipologia	1 Torre | T+04 | 16PP (L)	1 Torre | T+04 | 18PP (L)	
Projeto Infra	AP	AP	
Projeto Torre	AP	AP	
Mês Base	abril-25	março-25	
Incc	1178,386	1173,775	
LVS	fevereiro-25	janeiro-25	
Indiretos	fevereiro-25	janeiro-25	
Base de Preço	LPU 89	LPU 88	
Takt	2+2	2+2	
Prazo (mês)	11 | 9 | 12 | 9	12 | 9 | 12 | 9	
CUSTO TOTAL I	R$ / UND R$ 88.649	R$ / UND R$ 86.664	DIF R$ 1.985
Indireto	R$ 21.077	R$ 21.083	-R$ 6
Torre	R$ 42.190	R$ 42.084	R$ 106
Infra	R$ 16.445	R$ 15.230	R$ 1.214
Fundação	R$ 5.178	R$ 4.847	R$ 331
EEE	R$ 248	R$ 248	R$ 0
ETE	R$ 1.134	R$ 1.134	R$ 0
Contenção	R$ 0	R$ 0	R$ 0
Terrapplenagem	R$ 2.378	R$ 2.037	R$ 340
CUSTO TOTAL II	R$ 2.365	R$ 2.274	R$ 91
Urbanização	R$ 1.553	R$ 1.462	R$ 91
Drenagem	R$ 521	R$ 521	R$ 0
Extensão de Rede Eletrica	R$ 34	R$ 34	R$ 0
Extensão de Rede Hidráulica	R$ 256	R$ 256	R$ 0
CUSTO TOTAL III	R$ 0	R$ 0	R$ 0
Incorridos	R$ 0	R$ 0	R$ 0
CUSTO TOTAL IV	R$ 0	R$ 0	R$ 0
Aprendizado	R$ 0	R$ 0	R$ 0
CUSTO TOTAL V	R$ 0	R$ 349	-R$ 349
Atualização por INCC	R$ 0	R$ 349	-R$ 349
CUSTO TOTAL	R$ 91.013	R$ 89.287	R$ 1.726

TORRE

+549 | Vertical - LVS Fev/25 x Jan/25

+425| Concreto – Preço e Cen. 04 considerou bomba estacionária – Solicitação de Log

-951 | Telhado – Mudança para vertical

INFRA

+627 | Poço de sucção enterrado x Aflorado

+311 | Vagas- Vaga em U x Vaga em brita

FUNDAÇÃO

+331 | Projeto e Preço

Cen.04 – 4 Torres Estaca Hélice Φ40cm e Φ50cm – 9m (612 estacas) e 8 Torres em radier

Cen.03 – 3 Torres Estaca Hélice Φ40cm e Φ50cm – 9m (477 estacas) e 8 Torres em radier

TERRAPLENAGEM

+340 | Projeto e Preço (Corte – R$14,50 x R$14,00 | Aterro: R$70 x R$64 | Limpeza: R$56 x R$54)

Cen.04- Corte: 297,92 m³ / Aterro: 23.879,59 m³

Cen.03- Corte: 306,13 m³ / Aterro: 23.634,09 m³

Operações

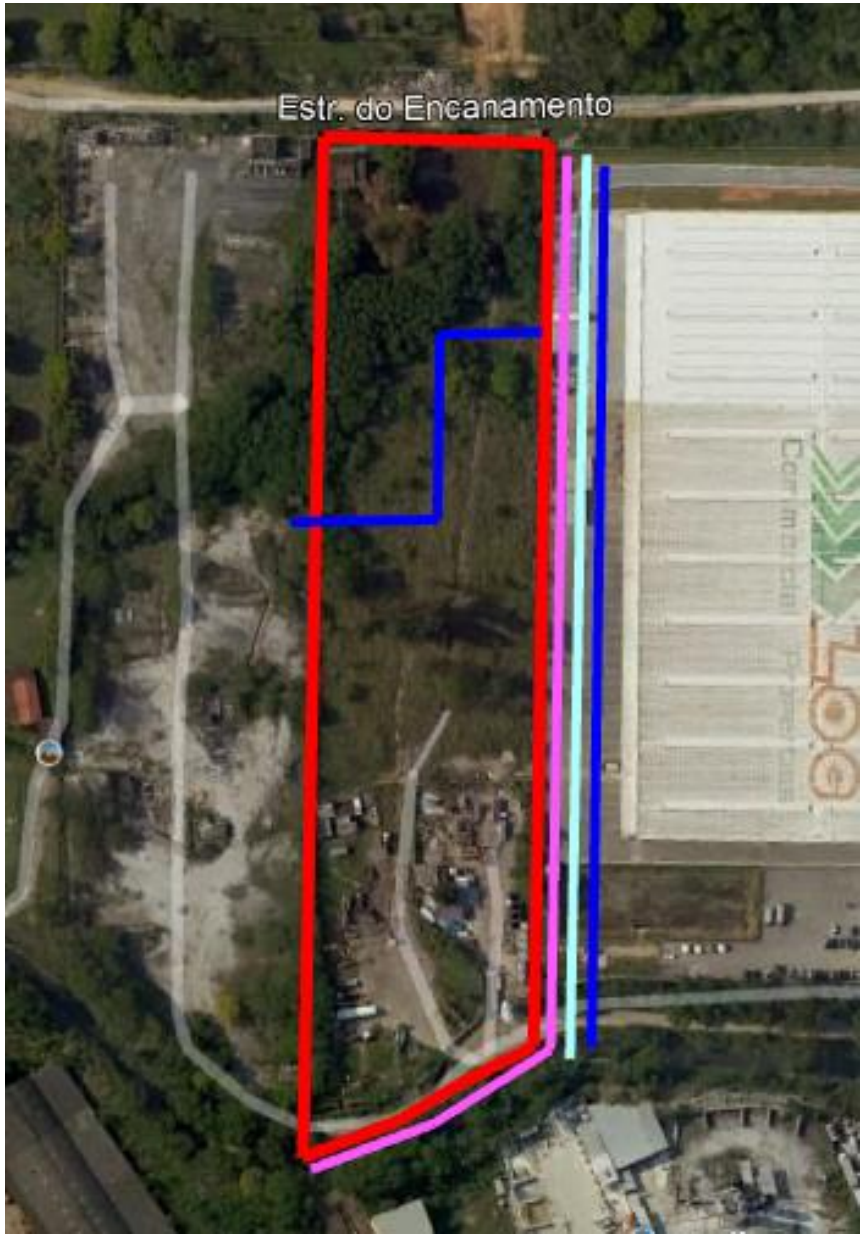

SISTEMA DE ABASTECIMENTO DE ÁGUA
Existe viabilidade técnica para abastecimento de água para 500uh. Considerado extensão de 300m conforme orientado pela Regional.

SISTEMA DE ESGOTAMENTO SANITÁRIO
Viabilidade existente. Considerado ETE

SISTEMA DE DRENAGEM
Considerado extensão de 300m conforme orientado pela Regional.
94 m FNA

SISTEMA DE ABASTECIMENTO DE GÁS
Abastecimento por GLP.

SISTEMA DE ABASTECIMENTO ELÉTRICO
Existe viabilidade técnica. Considerado extensão de 300m conforme orientado pela Regional.

TERRENO

URBANIZAÇÃO
Considerado rua de acesso ao Condomínio 2 (pavimentação, calçada e grama) e calçada na testada do Condomínio 1.

Operações

Matriz Risco Concessionária	
Água	Nível 4
Esgoto	Nível 4
Drenagem	Nível 4
Elétrica	Nível 4
Gás	NA
Urbanização	Nível 4

LEGENDA		
Nível	Tipo	Status
1	Com Diretriz	Conclusiva
2		Conclusiva com projeto aprovado
3		Conclusiva sem projeto aprovado
4		Não Conclusiva
5	Sem Diretriz	-
NA	-	Não aplicável

Água:

- Viabilidade emitida em 06/2022, com validade em 06/2024. Viabilidade par 500uh, deverá ser revalidada. Considerado extensão conforme orientado pela Regional.

Esgoto:

- Viabilidade emitida em 06/2022, com validade em 06/2024. Viabilidade par 500uh, deverá ser revalidada. Considerado extensão conforme orientado pela Regional.

Drenagem:

- DPEP existente. Considerado extensão conforme orientado pela Regional.

Elétrica:

- Viabilidade emitida em 06/2021, com validade de 60 dias.

Gás:

- Empreendimento com GLP.

Urbanização:

- Considerado rua de acesso ao Condomínio 2 (pavimentação, calçada e grama) e calçada na testada do Condomínio 1. Enviado a PAA existente para esse terreno.

Fundação:

- Realizada campanha de sondagem contemplando 11 furos.
- Considerada Radier e Estaca Hélice, com diâmetros de 40 e 50 e profundidade de 9 m.

Logística –Cond. 01

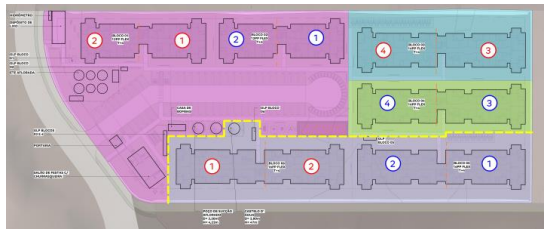

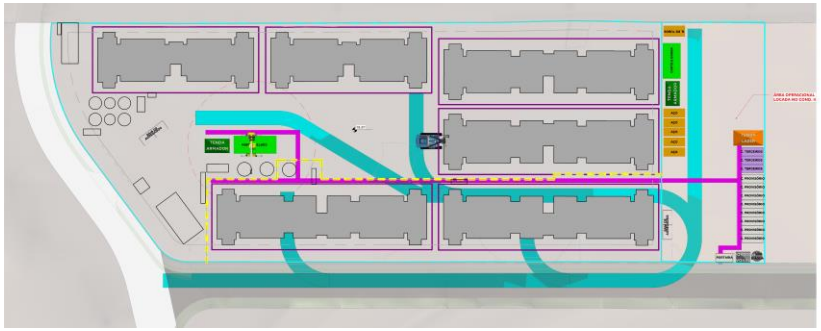

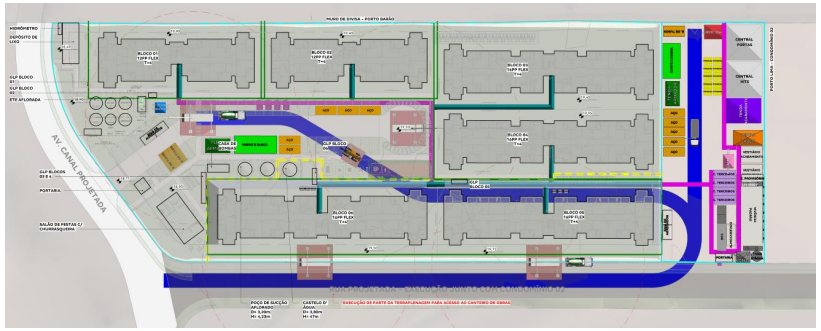

VIVÊNCIA - CONTAINERS								
DESCRIÇÃO	QUANTIDADE	TAMANHO MÓDULOS	MOBILIZAÇÃO	DESMOBILIZAÇÃO	PRÉ FORMA	ESTRUTURA	ACAB.	FASE
CONTAINER ALMOXARIFADO (LOG)	1 MÓDULO DE CONTAINER	2,41 X 6,10 m	1 MOBILIZAÇÃO	1 DESMOBILIZAÇÃO	-	TODO PERÍODO	TODO PERÍODO	FASE 01 E 02
CONTAINER PORTARIA (LOG)	CONSIDERAR 1 MÓDULO COM SANITÁRIO E CATRACA	2,41 X 4,90 m	1 MOBILIZAÇÃO	1 DESMOBILIZAÇÃO	TODO PERÍODO	** AJUSTAR	** AJUSTAR	FASE 01 E 02
CONTAINER PROVISÓRIO (LOG)	CONSIDERAR 8 MÓDULOS DE CONTAINER	2,41 X 6,10 m	1 MOBILIZAÇÃO	1 DESMOBILIZAÇÃO	TODO PERÍODO	-	-	FASE 01 E 02
CONTAINER VESTIÁRIO ACABAMENTO (LOG)	CONSIDERAR 2 MÓDULOS DE CONTAINER	2,41 X 6,10 m	1 MOBILIZAÇÃO	1 DESMOBILIZAÇÃO	-	-	TODO PERÍODO	FASE 01 E 02
CONTAINER VESTIÁRIO ESTRUTURA (LOG)	CONSIDERAR 2 MÓDULOS DE CONTAINER (EQUIPE VERTICAL)	2,41 X 6,10 m	1 MOBILIZAÇÃO	1 DESMOBILIZAÇÃO	-	TODO PERÍODO	-	FASE 01 E 02
CONTAINER VIVÊNCIA PADRÃO (LOG)	CONSIDERAR 14 MÓDULOS COM 2 ESCADAS (7 MÓDULOS NO PAV. T E 7 MÓDULOS NO PAV SUPERIOR)	2,41 X 6,10 m	1 MOBILIZAÇÃO	1 DESMOBILIZAÇÃO	-	TODO PERÍODO	TODO PERÍODO	FASE 01 E 02

TENDAS_PERÍODOS							
DESCRIÇÃO	QUANTIDADE	LARGURA	COMPRIMENTO	PRÉ FORMA	ESTRUTURA	ACABAMENTO	FASE
GAIOLA DE DESMOLDANTE (LOG)	1	4,00	6,00	-	TODO PERÍODO	-	FASE 01 E 02
GAIOLA DE INFLAMÁVEIS (LOG)	1	3,00	4,00	-	TODO PERÍODO	TODO PERÍODO	FASE 01 E 02
TENDA ACABAMENTO (LOG)	1	9,98	7,07	-	TODO PERÍODO	TODO PERÍODO	FASE 01 E 02
TENDA ARMADOR (LOG)	2	4,00	7,00	TODO PERÍODO	TODO PERÍODO	-	FASE 01 E 02
TENDA BANHEIRO QUÍMICO E BEBEDOURO (LOG)	1	3,00	3,00	-	TODO PERÍODO	TODO PERÍODO	FASE 01 E 02
TENDA CENTRAL DE KITS (LOG)	1	10,00	10,00	-	TODO PERÍODO	TODO PERÍODO	FASE 01 E 02
TENDA CENTRAL DE PORTAS (LOG)	1	10,00	10,00	-	TODO PERÍODO	TODO PERÍODO	FASE 01 E 02
TENDA LAZER (LOG)	1	4,26	8,37	-	TODO PERÍODO	TODO PERÍODO	FASE 01 E 02
TENDA MOLDADOR (LOG)	1	3,00	4,00	TODO PERÍODO	TODO PERÍODO	-	FASE 01 E 02

EQUIPAMENTOS E MAQUINÁRIOS							
EQUIPAMENTO	QUANTIDADE	MOBILIZAÇÃO	DESMOBILIZAÇÃO	PRÉ FORMA	ESTRUTURA	ACABAMENTO	FASE
BETONEIRA (LOG)	VARIÁVEL	-	-	TODO PERÍODO	TODO PERÍODO	-	FASE 01 E 02
BOMBA LANÇA (LOG)	VARIÁVEL	-	-	TODO PERÍODO	TODO PERÍODO	-	FASE 01 E 02
CAMINHÃO MUNCK (LOG)	1 EQUIPAMENTO PARA CADA FASE	1 MOBILIZAÇÃO	1 DESMOBILIZAÇÃO	-	CONSIDERAR MEIO PERÍODO DE ESTRUTURA	-	FASE 01 E 02
GUINDASTE (LOG)	1 EQUIPAMENTO PARA IÇAMENTO DOS CASTELOS	1 MOBILIZAÇÃO	1 DESMOBILIZAÇÃO	-	-	-	FASE 01 E 02
PERFURATRIZ (LOG)	1 EQUIPAMENTO PARA CADA FASE	1 MOBILIZAÇÃO	1 DESMOBILIZAÇÃO	CONSIDERAR PERÍODO DE ESTACA CONFORME PROJETO.	-	-	FASE 01 E 02
SKYTRAK (LOG)	1 EQUIPAMENTO PARA CADA FASE	1 MOBILIZAÇÃO	1 DESMOBILIZAÇÃO	-	TODO PERÍODO	CONSIDERAR 15 DIAS DO PERÍODO DE ACABAMENTO	FASE 01 E 02

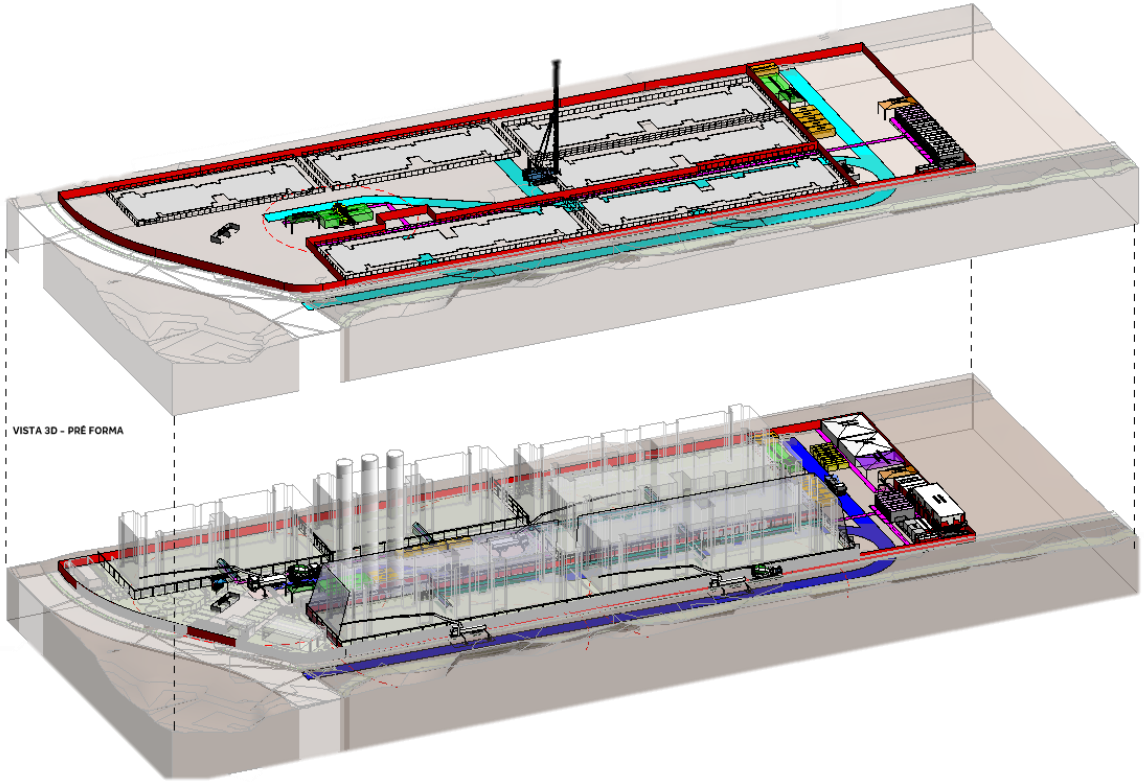

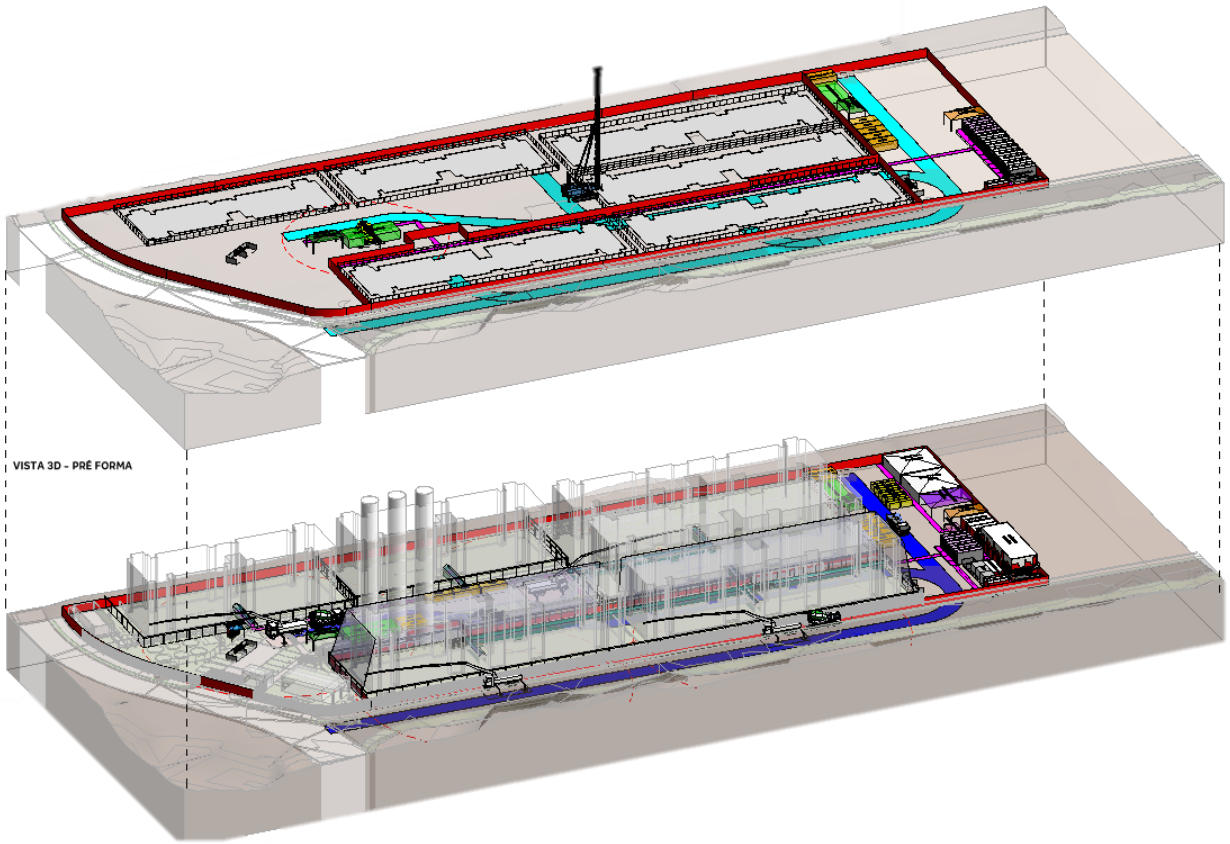

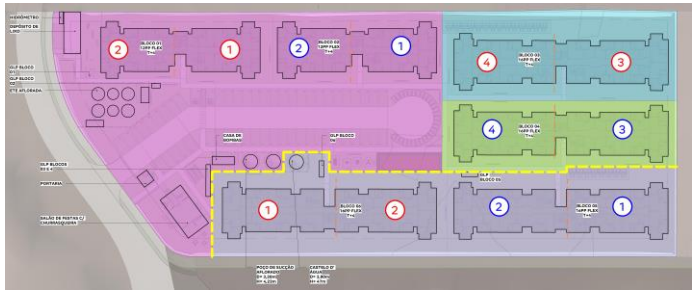

OBS.: 01

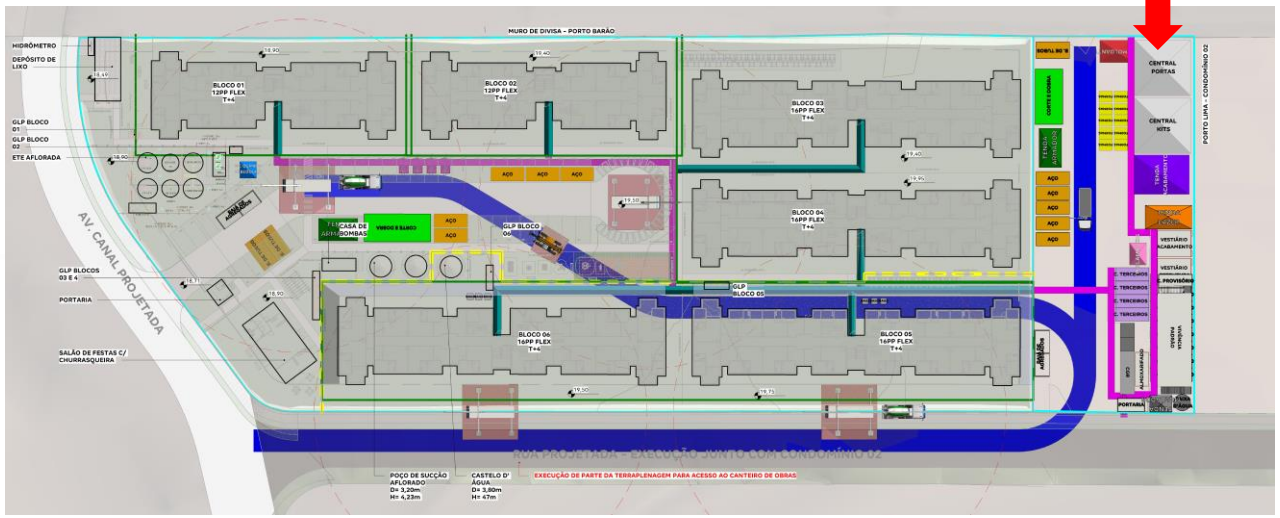

➢ **OBS. 01**	PARA GARANTIR A EXECUÇÃO DA FASE 02 É OBRIGATÓRIO O USO DO CONDOMÍNIO II PARA LOCAR A ÁREA OPERACIONAL

Logística

ITENS A SEREM CONSIDERADOS:

➢ **LEGALIZAÇÃO**	PREVER LICENÇA PARA UTILIZAÇÃO DO VIÁRIO PÚBLICO DURANTE AS CONCRETAGENS (FUNDAÇÕES E ESTRUTURA), CONFORME APRESENTADO (PREVISÃO CONFORME PLANO DIRETOR).
➢ **NEGÓCIOS**	PARA ACESSO, LOCAÇÃO DE MATERIAIS, ÁREA DE VIVÊNCIA E EXECUÇÃO DO EMPREENDIMENTO SERÁ NECESSÁRIO FAZER TERRAPLENAGEM PARCIAL DO CONDOMÍNIO 2.
➢ **CUSTOS / OBRA**	PREVER CUSTO PARA EQUIPE DE MOVIMENTAÇÃO MANUAL DE MATERIAIS "FORMIGUINHAS" PARA A FASE 02 (2 FUNCIONÁRIOS ESTRUTURA E 2 FUNCIONÁRIOS ACABAMENTO), DEVIDO À IMPOSSIBILIDADE DE ACESSO DE MAQUINÁRIOS AO LONGO DA IMPLANTAÇÃO PARA MOVIMENTAÇÃO/DESCARGA DE MATERIAIS. É OBRIGATÓRIA A INSTALAÇÃO DOS CASTELOS D'ÁGUA NA ETAPA DE PRÉ-FORMA PARA EVITAR SEU ENCLAUSURAMENTO APÓS A CONCLUSÃO DA EXECUÇÃO DOS BLOCOS 06, POIS NÃO HAVERÁ ACESSO À ESSA ÁREA APÓS O INÍCIO DA ESTRUTURA DESSES BLOCOS.

Logística – Cond. 2

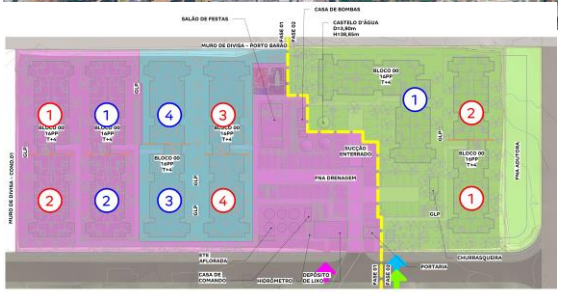

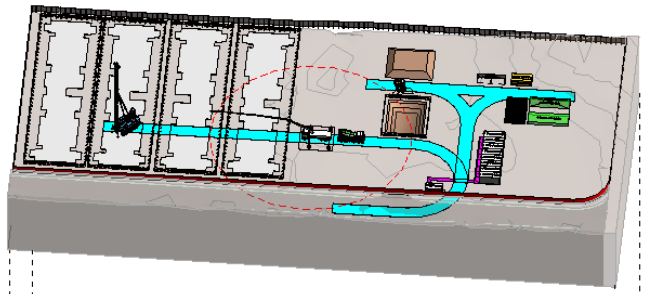

VISTA 3D - PRE FORMA-F1

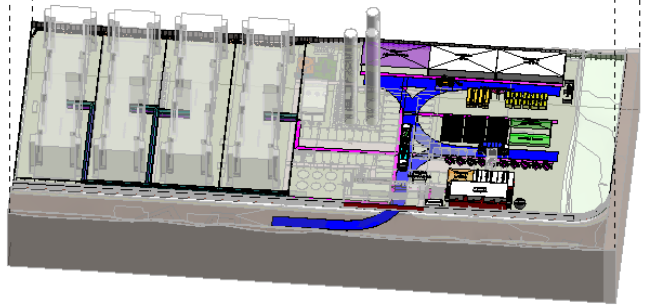

VISTA 3D - ESTRUTURA E ACABAMENTO-F1

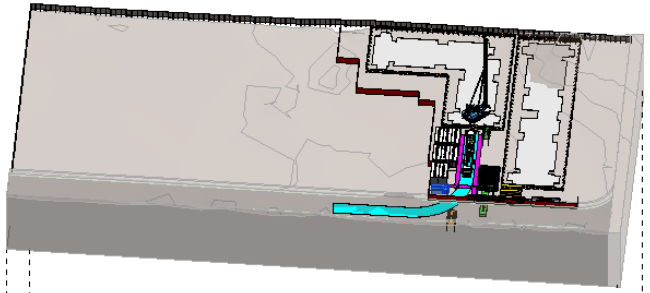

VISTA 3D - PRE FORMA-F2

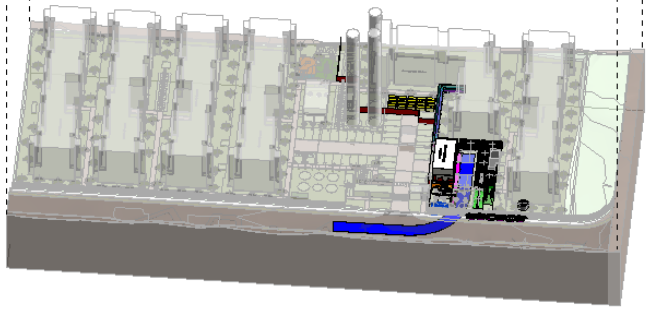

VISTA 3D - ESTRUTURA E ACABAMENTO-F2

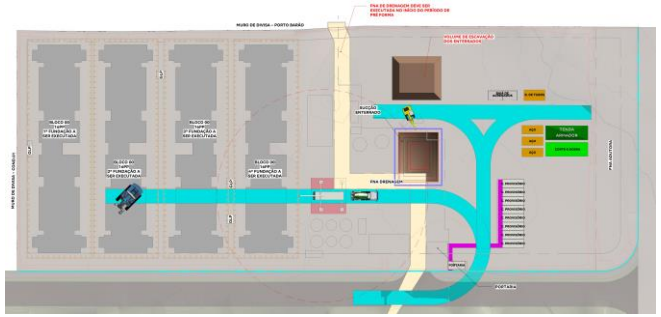

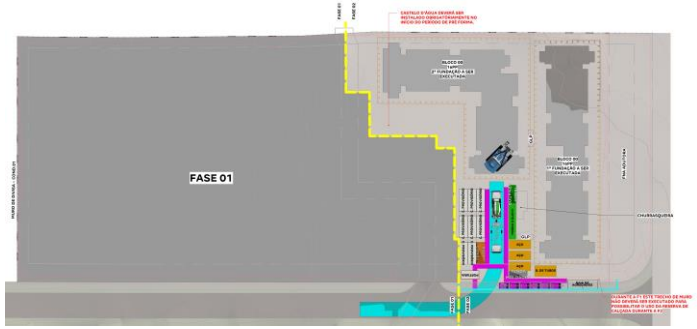

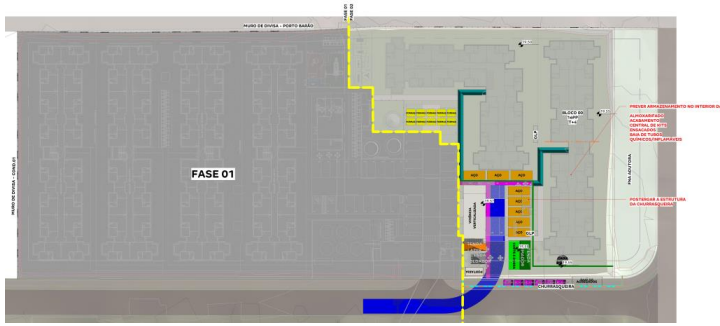

VIVENCIA - CONTAINERS									
DESCRIÇÃO	QUANTIDADE	TAMANHO MÓDULOS	MOBILIZAÇÃO	DESMOBILIZAÇÃO	PRÉ FORMA	ESTRUTURA	ACAB.	FASE	CÓDIGO ORÇAMENTO
CONTAINER ALMOXARIFADO (LOG)	1 MÓDULO DE CONTAINER	2,41 X 6,10 m	1 MOBILIZAÇÃO	1 DESMOBILIZAÇÃO	-	TODO PERÍODO	TODO PERÍODO	F1	
CONTAINER PORTARIA (LOG)	CONSIDERAR 1 MÓDULO COM SANITÁRIO E CATRACA	2,41 X 4,90 m	1 MOBILIZAÇÃO	1 DESMOBILIZAÇÃO	TODO PERÍODO	TODO PERÍODO	TODO PERÍODO	F1	
CONTAINER PORTARIA (LOG)	CONSIDERAR 1 MÓDULO COM SANITÁRIO E CATRACA	2,41 X 4,90 m	1 MOBILIZAÇÃO	1 DESMOBILIZAÇÃO	TODO PERÍODO	TODO PERÍODO	TODO PERÍODO	F2	
CONTAINER PROVISÓRIO (LOG)	CONSIDERAR 8 MÓDULOS DE CONTAINER	2,41 X 6,10 m	1 MOBILIZAÇÃO	1 DESMOBILIZAÇÃO	TODO PERÍODO	-	-	F1	
CONTAINER PROVISÓRIO (LOG)	CONSIDERAR 8 MÓDULOS DE CONTAINER	2,41 X 6,10 m	1 MOBILIZAÇÃO	1 DESMOBILIZAÇÃO	TODO PERÍODO	-	-	F2	
CONTAINER VESTIÁRIO ACABAMENTO (LOG)	CONSIDERAR 2 MÓDULOS DE CONTAINER	2,41 X 6,10 m	1 MOBILIZAÇÃO	1 DESMOBILIZAÇÃO	-	-	TODO PERÍODO	F1	
CONTAINER VESTIÁRIO ESTRUTURA (LOG)	CONSIDERAR 2 MÓDULOS DE CONTAINER (EQUIPE VERTICAL)	2,41 X 6,10 m	1 MOBILIZAÇÃO	1 DESMOBILIZAÇÃO	-	TODO PERÍODO	-	F1	
CONTAINER VIVÊNCIA PADRÃO (LOG)	CONSIDERAR 14 MÓDULOS COM 2 ESCADAS (7 MÓDULOS NO PAV. T E 7 MÓDULOS NO PAV SUPERIOR)	2,41 X 6,10 m	1 MOBILIZAÇÃO	1 DESMOBILIZAÇÃO	-	TODO PERÍODO	TODO PERÍODO	F1	
CONTAINER VIVÊNCIA VERTICALIZADA (LOG)	CONSIDERAR 17 MÓDULOS DE CONTAINERS E 1 ESCADA PARA ACESSO (SENDO 6 NO PAV T., 6 NO PAV 1 E 5 NO ULTIMO PAV.)	2,41 X 6,10 m	1 MOBILIZAÇÃO	1 DESMOBILIZAÇÃO	-	TODO PERÍODO	TODO PERÍODO	F2	

TENDAS_PERIODOS								
DESCRIÇÃO	QUANTIDADE	LARGURA	COMPRIMENTO	PRÉ FORMA	ESTRUTURA	ACABAMENTO	FASE	CÓDIGO ORÇAMENTO
GAIOLA DE DESMOLDANTE (LOG)	1	2,00	2,00	-	TODO PERÍODO	-	F1/F2	
GAIOLA DE INFLAMÁVEIS (LOG)	1	2,00	2,00	-	TODO PERÍODO	TODO PERÍODO	F1/F2	
TENDA ACABAMENTO (LOG)	1	10,00	20,00	-	TODO PERÍODO	TODO PERÍODO	F1	
TENDA ARMADOR (LOG)	4	<varia>	<varia>	TODO PERÍODO	TODO PERÍODO	-	F1/F2	
TENDA CENTRAL DE KITS (LOG)	1	10,00	20,00	-	TODO PERÍODO	TODO PERÍODO	F1	
TENDA CENTRAL DE PORTÃS (LOG)	1	10,00	20,00	-	TODO PERÍODO	TODO PERÍODO	F1	
TENDA LAZER (LOG)	3	<varia>	<varia>	-	TODO PERÍODO	TODO PERÍODO	F1/F2	
TENDA MOLDADOR (LOG)	3	<varia>	<varia>	TODO PERÍODO	TODO PERÍODO	-	F1/F2	

LOG_EQUIPAMENTOS E MAQUINÁRIOS								
EQUIPAMENTO	QUANTIDADE	MOBILIZAÇÃO	DESMOBILIZAÇÃO	PRÉ FORMA	ESTRUTURA	ACABAMENTO	FASE	CÓDIGO ORÇAMENTO
BETONEIRA (LOG)	VARIAVEL	-	-	TODO PERÍODO	TODO PERÍODO	-	F1/F2	
BOMBA ESTACIONÁRIA PADRÃO (LOG)_R01	1 EQUIPAMENTO	-	-	-	TODO PERÍODO	-	F1/F2	
BOMBA LANÇA (LOG)	VARIAVEL	-	-	TODO PERÍODO	TODO PERÍODO	-	F1	
ESCAVADEIRA (LOG)							F1/F2	
PERFURATRIZ (LOG)	1 EQUIPAMENTO	1 MOBILIZAÇÃO	1 DESMOBILIZAÇÃO	CONSIDERAR PERÍODO DE ESTACA CONFORME PROJETO.	-	-	F1/F2	
SKYTRAK (LOG)	1 EQUIPAMENTO	1 MOBILIZAÇÃO	1 DESMOBILIZAÇÃO	-	TODO PERÍODO	CONSIDERAR 15 DIAS DO PERÍODO DE ACABAMENTO	F1/F2	

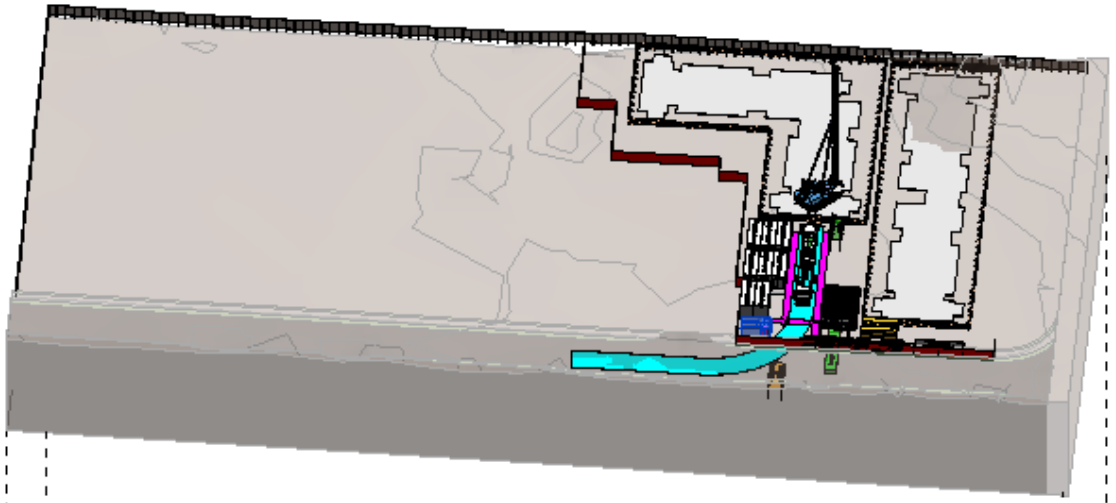

VISTA 3D - PRE FORMA-F2

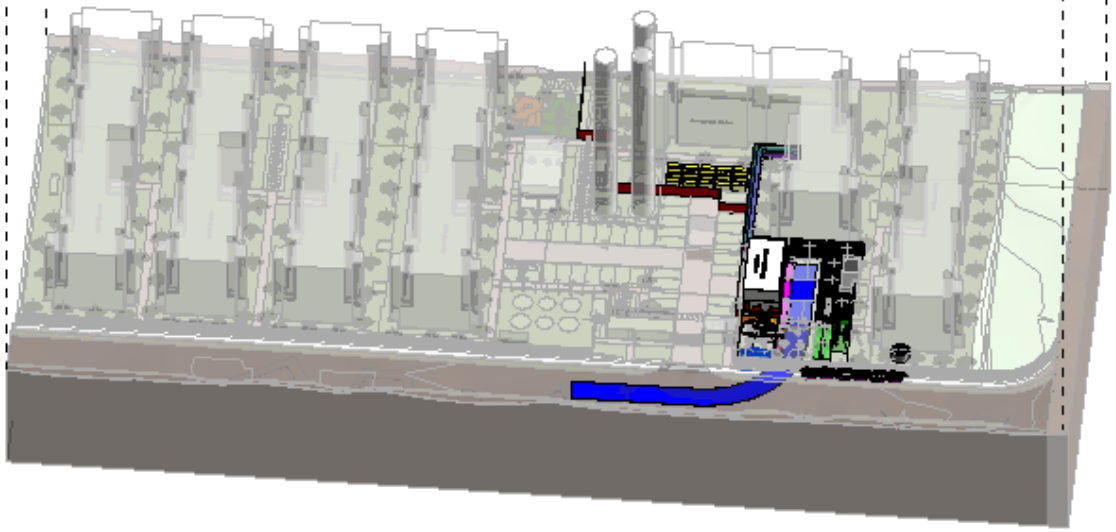

VISTA 3D - ESTRUTURA E ACABAMENTO-F2

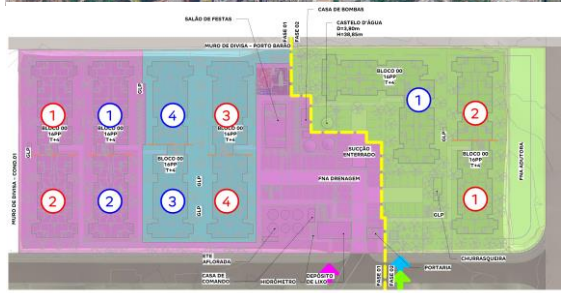

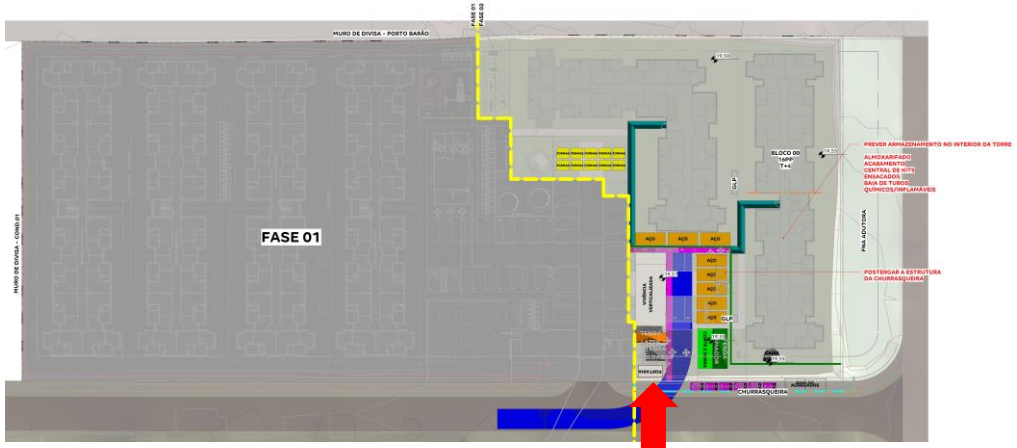

OBS.: 01

➢ OBS. 01	DEVIDO AO ESPAÇO OPERACIONAL LIMITADO, PREVER CUSTOS COM VIVÊNCIA VERTICALIZADA NA FASE 02.
➢ OBS. 02	FNA DE DRENAGEM DEVERÁ SER EXECUTADA NO INÍCIO DO PERÍODO DE PRÉ FORMA.

Logística

ITENS A SEREM CONSIDERADOS:

➢ **LEGALIZAÇÃO**	NA FASE 02 PREVER LICENÇA DE TAPUME DURANTE TODO O PERÍODO DE OBRAS, PARA LOCAÇÃO DA BAIA DE AGREGADOS, CAÇAMBA E CGR. DEVERÁ SER GARANTIDO 1,20 METROS LIVRE PARA PEDESTRES COMUNS A PARTIR DA GUIA, CONFORME INDICAÇÃO EM PARECER. A EXECUÇÃO DO MURO DE DIVISA DEFINITIVO, DEVERÁ OCORRER SOMENTE NA FASE FINAL DA OBRA, OU DEVERÁ SER PREVISTO ALGUM SISTEMA DE PROTEÇÃO NA CALÇADA, CASO OCORRA ALGUM TRABALHO EM ALTURA PRÓXIMO A ELA.
➢ **CUSTOS / OBRA**	NA FASE 02 É OBRIGATÓRIA A INSTALAÇÃO DOS CASTELOS D'ÁGUA NA ETAPA DE PRÉ-FORMA PARA EVITAR SEU ENCLAUSURAMENTO APÓS A CONCLUSÃO DA EXECUÇÃO DOS BLOCOS, POIS NÃO HAVERÁ ACESSO À ESSA ÁREA APÓS O INÍCIO DA ESTRUTURA DESSES BLOCOS. PREVER CUSTOS COM LOCAÇÃO DE VIVÊNCIA VERTICALIZADA (T+2) NA FASE 02, DEVIDO À FALTA DE ESPAÇO NA IMPLANTAÇÃO PARA LOCAÇÃO DA VIVÊNCIA PADRÃO. CONSIDERAR 17 MÓDULOS DE CONTAINERS E 1 ESCADA PARA ACESSO (6 CONTAINERS NO PAVIMENTO TÉRREO, 6 NO P1° PAVIMENTO E 5 NO ULTIMO PAVIMENTO). PREVER PRAZO E CUSTO PARA EXECUTAR A FNA DE DRENAGEM DURANTE O INICIO DO PERÍODO DE PRÉ-FORMA PARA VIABILIZAR O ACESSO DE VEÍCULOS QUE ESTÁ SOBRE A FNA.

Pareceres

Análise da Mancha e Implantação

Prospecção

Operações

Inteligência de Mercado

Financeiro

Demanda e Distribuição da Mancha

Potencial de Demanda			Lançados		Lançados + Landbank	
Mancha	CÓD.	Shr.	ANO	MÊS	ANO	MÊS
Rio de Janeiro Oeste	RZO	50%	1.714	143	2.057	171

Empreendimento	Renda	Lançamento	abr/26	mai/26	jun/26	jul/26	ago/26	set/26	out/26	nov/26	dez/26	jan/27	fev/27	mar/27	abr/27	mai/27	jun/27	jul/27	ago/27	set/27	out/27	nov/27	dez/27	jan/28
Porto Valência - F1	2.797	jul-24	12	12	12	12	12	1																
Porto Valência F2	2.278	dez-25	20	20	20	20																		
Parque Hortênsia	2.296	dez-25	28	28	28	28	28	28	28	28	28	19												
Porto Lima I - F1	**2.550**	**abr-26**		**21**	**21**	**21**	**21**	**21**	**21**	**21**	**21**	**21**	**21**	**21**	**21**	**21**	**3**							
Porto Lima I - F2	**2.550**	**mai-27**															**12**	**12**	**12**	**12**	**12**	**12**	**12**	**12**
Bello Oeste I	2.232	set-27																			33	33	33	33
Porto Lima II F1	**2.550**	**ago-28**																						
Porto Lima II F2	**2.550**	**set-29**																						
Total de Vendas Lançados			**12**	**12**	**12**	**12**	**12**	**1**	**0**	**0**	**0**	**0**	**0**	**0**	**0**	**0**	**0**	**0**	**0**	**0**	**0**	**0**	**0**	**0**
Total de Vendas Lançados + Landbank			**60**	**81**	**81**	**81**	**61**	**50**	**49**	**49**	**49**	**40**	**21**	**21**	**21**	**21**	**15**	**12**	**12**	**12**	**45**	**45**	**45**	**45**

Parecer de I.M sobre a mancha:

O projeto analisado em comitê está em linha com o potencial teórico de demanda calculado para a mancha. (Total Lançados)

Canibalização:

Sem Risco de Canibalização

Porto Lima I - F1 | Mapa Concorrência

		Porto Lima I - F1	Jardins Do Brito	Olinda Ellis Residencial Laranjeiras	Viva Vida Realengo	Completo Parque Brito III
		TENDA	Novolar	Direcional	Direcional	Cury
	Distância Tenda (km)		7,03km	5,77km	11,98km	8,91Km
Região 1 Km	População	7.550	26.073	23.985	21.017	13.119
	Dens. Demográfica	2.415	8.340	7.684	6.733	4.203
	Renda (R$)	4.989	3.862	7.067	4.610	4.927
	Classe Social	C1 (2.7k a 4.6k)	C1 (2.7k a 4.6k)	C1 (2.7k a 4.6k)	C1 (2.7k a 4.6k)	C1 (2.7k a 4.6k)
	PEA Dia	7.144	9.965	15.862	12.486	5.441
Quantitativo	Lançamento	abr/26	01/2023	09/2024	02/2024	08/2024
	Unidades	276	496	240	300	500
	Estoque	276	53	196	47	307
	VSO	21	19	15	25	48
	Stockout	13	3	13	2	6
	Preço Nominal (R$)	197.025	223.924	250.275	238.093	201.344
	Preço CEF (R$)	160.761	179.139	200.220	190.474	161.075
	Renda Comprador (R$)	2.550	3.500	4.166	3.939	2.941
	Dif Tenda (R$)		-950	-1.616	-1.389	-391
	Factibilidade		●	●	●	●
Qualitativo	Condomínios	2	1	1	1	1
	Torres	6	5	7	2	1
	Gabarito	T+4	T+4	T+4	T+4	T+4
	Plantas (m²)	34m²	43,94m² e 48,4m²	55,49m² e 57,28m² e 41,57m² e 45,51m²	41,19m² e 43,91m² e 41,27m² e 43,87m² e 48,67m² e 41,19m² e 41,23m²	36,85m² e 36,85m² e 36,85m² e 38,38m²
	Tipologia	2 Dorms	Não	Não	Não	Não
	Opções	Não	Não	Garden	Garden	Não
	Varanda	Não	Não	Sim	Não	Não
	Suite	Não	Não	Não	Não	Não
	Dif. Entrega	Não	Equipado e Decorado	Equipado e Decorado	Equipado e Decorado	Equipado e Decorado
	Vagas	13% de Vagas	75% de vagas	62% de vagas	44% de vagas	Sim
	Lazer	Salão de festas na torre, Play baby, Play pet, Play kids, Fitness externo.	Cinema, Lago, Piscina Aquecida, Playground, Praça, Quadra de Tênis, Quiosque, Salão de Jogos, Sauna Seca,	Tem Sacada, Tem Garden, Agua Aquecida a Gas, Campo de Futebol, Lago, Piscina, Piscina Aquecida, Piso Elevado, Praça, Quadra, Sala de Reuniões / Treinamentos, Salão de Jogos, Sauna Seca,	Tem Garden, Agua Aquecida a Gas, Bosque, Piscina, Piscina Aquecida, Praça, Redário, Salão de Jogos, Sauna Seca,	Campo de Futebol, Cinema, Decorado, Lago, Piscina, Praça, Salão de Jogos,

Farol Renda
● Acima de 300
● Entre 0 e 300
● Abaixo de 0

Diagnóstico Concorrência

- Os concorrentes mapeados estão fora do raio de 3km e possui target de preço e renda acima do previsto para o Porto Lima.

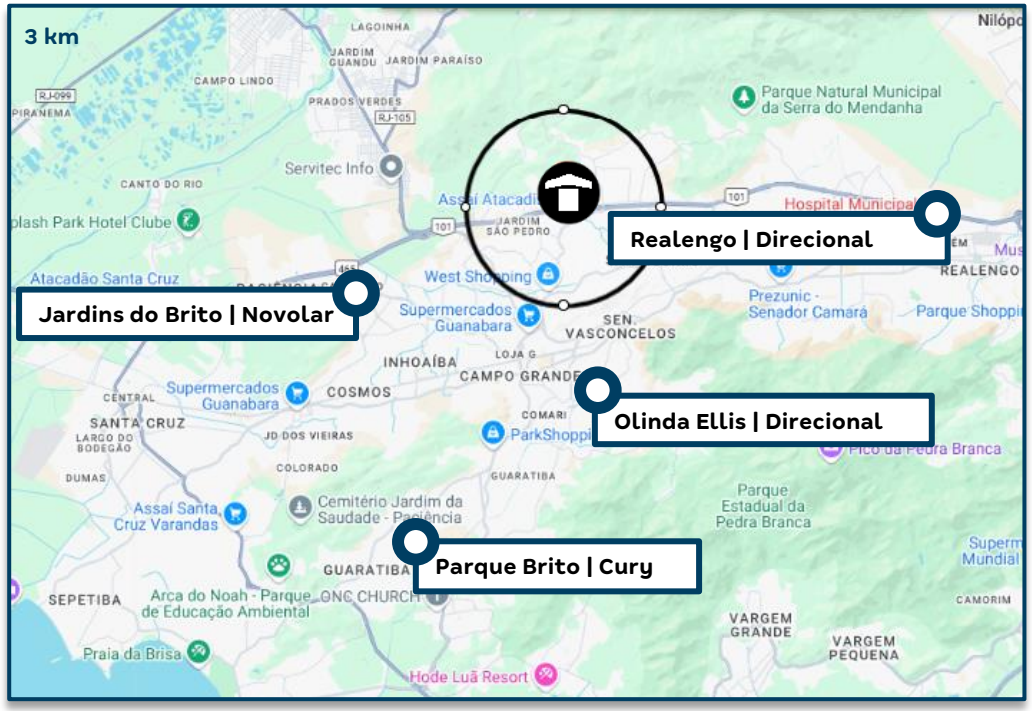

Simulação de Preço

Informações Viabilidade

Projeto:	Porto Lima I - F1			
Tipo:	**Sem vaga**		**Sem vaga**	
Método	**Ref - Porto Valência**		**Vision**	
Avaliação	201.000		201.000	
Renda Inicial (VF)	2.400		2.484	
Renda Final*	-		-	
% RET1	75%		75%	
Tipo:	**VF**	**R$**	**VF**	**R$**
Ato	0,56	1.316	1,01	2.448
FGTS	0,19	455	0,83	2.005
Financiamento	96,68%	136.678	96,08%	137.897
Subsídio	94,04%	22.027	95,52%	19.743
Prazo de Pró-soluto	16	16	16	16
Pró-Soluto	84,85%	12.578	87,90%	12.693
Preço Raso (RS)	173.054	173.054	174.786	174.786
TCD	83,83%	20.281	83,32%	20.862
VSO	18	18	18	18
Preço de Venda	**198.858**	**198.858**	**201.238**	**201.238**
Elasticidade	-2,778%	-2,778%	-2,778%	-2,778%
Preço de Venda Final	**193.335**	**193.335**	**195.648**	**195.648**
Preço Raso (R$)	**173.054**		**174.786**	
% de Raso	**89,51%**		**89,34%**	
BP25 - Não Inflacionado	**-**		**179.083**	
BP25 - Inflacionado	**-**		**183.215**	

Simulação de Preço

Informações Viabilidade

Projeto:	Porto Lima I - F1			
Tipo:	**Com vaga**		**Com vaga**	
Método	**Ref - Porto Valência**		**Vision**	
Avaliação	214.000		214.000	
Renda Inicial (VF)	3.478		2.978	
Renda Final*	-		-	
% RET1	25%		50%	
Tipo:	**VF**	**R$**	**VF**	**R$**
Ato	0,41	1.375	0,84	2.427
FGTS	0,50	1.704	0,71	2.044
Financiamento	96,02%	156.875	95,09%	150.956
Subsídio	295,95%	8.524	174,75%	14.974
Prazo de Pró-soluto	16	16	16	16
Pró-Soluto	61,24%	13.156	73,59%	12.740
Preço Raso (RS)	181.634	181.634	183.140	183.140
TCD	64,43%	22.589	75,89%	22.782
VSO	3	3	3	3
Preço de Venda	**210.058**	**210.058**	**211.806**	**211.806**
Elasticidade	-2,778%	-2,778%	-2,778%	-2,778%
Preço de Venda Final	**204.223**	**204.223**	**205.922**	**205.922**
Preço Raso (R$)	**181.634**		**183.140**	
% de Raso	**88,94%**		**88,94%**	
BP25 - Não Inflacionado	**-**		**184.155**	
BP25 - Inflacionado	**-**		**188.399**	

Análise de Preço

Informações Viabilidade

Projeto:	Porto Lima I - F1
Tipo:	**Faixa 2**
Método	**Vision**
Avaliação	202.743
Renda Inicial (VF)	2.550
Renda Final*	-

Tipo:	VF	R$
Ato	0,99	2.445
FGTS	0,81	2.010
Financiamento	95,94%	139.647
Subsídio	106,14%	19.104
Prazo de Pró-soluto	16	16
Pró-Soluto	85,98%	12.700
Preço Raso (RS)	175.906	175.906
TCD	82,32%	21.119
VSO	21	21
Preço de Venda	**202.498**	**202.498**
Elasticidade	-2,778%	-2,778%
Preço de Venda Final	**197.025**	**197.025**
Preço Raso (R$)	**175.906**	
% de Raso	**89,28%**	
Raso Todas as Fases	**176.933**	
Nominal Todas as Fases	**198.196**	

1

Análise de Riscos | Farol IM

IM avalia o Preço Vision como **factível**.

1) I.M está de acordo com o Preço Vision, visto que, o Porto Valência já performa na região com o preço e renda estimado no parecer.

Conforme consta no slide "Panorama de Concorrência", os concorrentes da região vendem em um target de preço e renda acima do previsto para o Produto Tenda.

Abaixo segue o escalonamento da Regional:

	Preço Real					Preço Normalizado (16m)	
	Avaliação	Preço Raso	Renda Média	VSO	PSOL	Δ PSOL	Preço Raso
Jardim Peônia	193.052	170.619	2.433	21	15	674	171.293
Parque Orquídea	200.899	173.968	2.370	33	20	-2.900	171.068
Porto Lima I - F1	202.743	175.906	2.550	21	16	-	175.906
Porto Valência - F1	203.786	179.720	2.797	12	17	-769	178.951
Reserva Carioca	208.222	182.123	3.083	16	19	-2.307	179.816

Vision

Nome Fase	Tipologia	Renda	Ato	FGTS	Cond.	Subsídio	PSOL	TCD	VSO	Nom. Pré	Avali.	Elast.	Nom. Pós	Raso Pós	PSOL (m)	RET1
Porto Lima I - F2	Com vaga	2.978	0,84	0,71	95,4%	174,8%	77,5%	79,9%	1	210.168	214.000	2,3810%	215.172	191.181	14	50%
Porto Lima I - F2	Sem vaga	2.484	1,01	0,83	96,1%	95,5%	92,6%	87,7%	11	199.606	201.000	2,3810%	204.358	182.389	14	75%
Porto Lima II - F1	Com vaga	2.978	0,84	0,71	94,9%	174,8%	71,5%	73,7%	3	212.625	214.000	-5,5556%	200.812	178.681	17	50%
Porto Lima II - F1	Sem vaga	2.484	1,01	0,83	96,1%	95,5%	85,4%	80,9%	21	202.054	201.000	-5,5556%	190.829	170.563	17	75%
Porto Lima II - F2	Com vaga	2.978	0,84	0,71	95,4%	174,8%	77,5%	79,9%	1	210.168	214.000	2,3810%	215.172	191.181	14	50%
Porto Lima II - F2	Sem vaga	2.484	1,01	0,83	96,1%	95,5%	92,6%	87,7%	11	199.606	201.000	2,3810%	204.358	182.389	14	75%

Parecer Ciclo

Análise de Riscos	Farol
Ciclo avalia o Preço Vision como **factível.**	

- Pareceres
- Análise da Mancha e Implantação
- Prospecção
- Operações
- Inteligência de Mercado
- Financeiro

Informações Gerais – Consolidado

202504 – Porto Lima – Reversao c Reneg – RJ – Rio de Janeiro Capital

Datas e Prazos

	Compra	Lançamento	Início Obra	Término Obra	LÇTO até IO	IO até TO	Chaves	LÇTO até Chaves
Consolidado	out-23							
Porto Lima I F1 com vaga		abr-26	out-26	set-27	6 meses	11 meses	abr-29	36 meses
Porto Lima I F1 sem vaga		abr-26	out-26	set-27	6 meses	11 meses	abr-29	36 meses
Porto Lima I F2 com vaga		mai-27	nov-27	ago-28	6 meses	9 meses	mai-30	36 meses
Porto Lima I F2 sem vaga		mai-27	nov-27	ago-28	6 meses	9 meses	mai-30	36 meses
Porto Lima II F1 com vaga		set-28	mar-29	mar-30	6 meses	12 meses	set-31	36 meses
Porto Lima II F1 sem vaga		set-28	mar-29	mar-30	6 meses	12 meses	set-31	36 meses
Porto Lima II F2 com vaga		out-29	abr-30	jan-31	6 meses	9 meses	out-32	36 meses
Porto Lima II F2 sem vaga		out-29	abr-30	jan-31	6 meses	9 meses	out-32	36 meses

Terreno e Incorridos

TOTAL (R$ + Perm.):	8,58 MM	**Incorrido Terreno:** 0,35 MM	**Área do Terreno (100%):**	28.688 m²	**Área Líquida do Terreno:** 22.919 m²
Cash:	8,58 MM		**Custo de terreno m²:**	299,0	**Custo de terreno m² Área Líquida:** 374,3
Permuta Financeira:	0,00 MM (0,00%)		**VaR 25 (R$ mil):**	700	**Fração Terreno/Terreno + Custo Obra (%VGV):** 4,8% / 50,7%
Permuta Física:	0,00 MM (0,00%)		**VaR 26 (R$ mil):**	1.834	**CA Máx/Proj.** 3,0 / 1,6
Ato / %VGV:	0,35 MM / 0,2%		**Incorrido de Construção:**	0,00 MM	**Incorridos de Incorporação:** 0,52 MM

Vendas

Fases	Nº Pavimentos	Preço Raso Unit.	Qtde	Preço Unit.	Aval. CEF	Cond. Parcela	% Pró-soluto	% TCD
Porto Lima I F1 com vaga	T+4	183.140	37	205.922	214.000	95,1%	73,6%	75,9%
Porto Lima I F1 sem vaga	T+4	174.786	239	195.648	201.000	96,1%	87,9%	83,3%
Porto Lima I F2 com vaga	T+4	191.181	16	215.172	214.000	95,4%	77,5%	79,9%
Porto Lima I F2 sem vaga	T+4	182.389	142	204.358	201.000	96,1%	92,6%	87,7%
Porto Lima II F1 com vaga	T+4	178.681	34	200.812	214.000	94,9%	71,5%	73,7%
Porto Lima II F1 sem vaga	T+4	170.563	281	190.829	201.000	96,1%	85,4%	80,9%
Porto Lima II F2 com vaga	T+4	191.181	17	215.172	214.000	95,4%	77,5%	79,9%
Porto Lima II F2 sem vaga	T+4	182.389	141	204.358	201.000	96,1%	92,6%	87,7%

Unidades Totais:	907	**Preço Médio:**	198.196	**Renda Média:**	2.541	**ITBI+Emol. Unit. Médio:**	3.020
Unidades Tenda:	907	**Avaliação Média:**	202.491	**Ato:**	2.524 (0,99 Salários)	**Custo do Ciclo Unit.:**	13.666
VSO:	17 Unidades	**VGV Total:**	179.763.451	**FGTS:**	2.073 (0,82 Salários)	**Preço Raso Médio:**	176.933
RET Médio:	1,8%	**VGV Tenda:**	179.763.451	**% em RET 1%:**	72%	**Adc. Tx. de Aceleração Médio:**	1.391

Construção

Custo Total Unit. | Corrigido:	91.013 | 90.657	**Eventuais:**	2,00%	**Área priv (m²):** 34,00	**Gape / Mês Unit.:** 11,08

Resultado

LI (R$):	**21.172.222**	**LI:**	**20,54%**	**Exposição de Caixa (R$):**	**16.623.595**	**Margem Bruta Econômica:**	**41,82%**
TIR:	**65,66%**	**LI Aprovação:**	**20,00%**	**Ger. Caixa 12 meses (R$):**	**(2.553.319)**	**Margem Bruta REF:**	**44,06%**
Exposição de Caixa:	**8,06%**	**Δ LI:**	**0,54%**	**Ger. Caixa 24 meses (R$):**	**(15.755.833)**	**Margem Rasa Econômica:**	**34,29%**
Payback Contingente (21 m):	**17 m/ (-4 m)**	**LI Resiliência:**	**7,81%**	**Ger. Caixa Marginal (R$):**	**60.284.128**	**Margem Rasa REF:**	**37,34%**
Payback Consolidado:	**17 meses**					**Margem de Contribuição Econômica:**	**29,92%**

Informações Gerais – DRE

R$ Mil - Valores Nominais - Compra	202504 - Porto Lima - Reversão e Bonus		Porto Lima I F1 com vaga		Porto Lima I F1 sem vaga		Porto Lima I F2 com vaga		Porto Lima I F2 sem vaga		Porto Lima II F1 com vaga		Porto Lima II F1 sem vaga		Porto Lima II F2 com vaga		Porto Lima II F2 sem vaga	
	Nominal	%	Nominal	%	Nominal	%	Nominal	%	Nominal	%	Nominal	%	Nominal	%	Nominal	%	Nominal	%
Receita	206.311	100,0%	8.072	100,0%	49.434	100,0%	3.831	100,0%	32.325	100,0%	8.152	100,0%	63.803	100,0%	4.576	100,0%	36.118	100,0%
PIS/COFINS	(2.078)	1,0%	(110)	1,4%	(474)	1,0%	(52)	1,4%	(310)	1,0%	(112)	1,4%	(611)	1,0%	(63)	1,4%	(346)	1,0%
Custo Total	(118.832)	58,2%	(4.783)	60,1%	(30.485)	62,3%	(1.907)	50,5%	(16.804)	52,5%	(4.772)	59,3%	(39.155)	62,0%	(2.263)	50,1%	(18.662)	52,2%
Custo Terreno	(8.579)	4,2%	(350)	4,4%	(2.261)	4,6%	(151)	4,0%	(1.343)	4,2%	(322)	4,0%	(2.658)	4,2%	(161)	3,6%	(1.334)	3,7%
Custo Relacionados a Terreno	(1.139)	0,6%	(45)	0,6%	(291)	0,6%	(20)	0,5%	(176)	0,6%	(43)	0,5%	(358)	0,6%	(22)	0,5%	(183)	0,5%
Custos de Incorporação	(7.613)	3,7%	(348)	4,4%	(1.835)	3,7%	(143)	3,8%	(1.149)	3,6%	(321)	4,0%	(2.372)	3,8%	(167)	3,7%	(1.279)	3,6%
Custo de Construção	(101.500)	49,7%	(4.040)	50,7%	(26.098)	53,3%	(1.593)	42,2%	(14.136)	44,2%	(4.086)	50,8%	(33.768)	53,4%	(1.913)	42,4%	(15.866)	44,4%
Lucro Bruto Econômico	85.402	41,8%	3.178	39,9%	18.475	37,7%	1.872	49,5%	15.211	47,5%	3.269	40,7%	24.037	38,0%	2.250	49,9%	17.110	47,8%
Custo para Rateio	-	0,0%	-	0,0%	-	0,0%	-	0,0%	-	0,0%	-	0,0%	-	0,0%	-	0,0%	-	0,0%
Lucro Bruto Contábil	85.402	41,8%	3.178	39,9%	18.475	37,7%	1.872	49,5%	15.211	47,5%	3.269	40,7%	24.037	38,0%	2.250	49,9%	17.110	47,8%
Despesas de Selling	(19.541)	9,6%	(756)	9,5%	(4.698)	9,6%	(357)	9,4%	(3.039)	9,5%	(767)	9,5%	(6.103)	9,7%	(427)	9,5%	(3.395)	9,5%
Contingência	(4.745)	2,3%	(186)	2,3%	(1.137)	2,3%	(88)	2,3%	(743)	2,3%	(187)	2,3%	(1.467)	2,3%	(105)	2,3%	(831)	2,3%
Margem de Contribuição	61.116	29,9%	2.236	28,1%	12.640	25,8%	1.427	37,8%	11.429	35,7%	2.315	28,8%	16.466	26,1%	1.718	38,1%	12.885	36,0%
IR e CSLL	(1.700)	0,8%	(90)	1,1%	(387)	0,8%	(43)	1,1%	(253)	0,8%	(91)	1,1%	(500)	0,8%	(51)	1,1%	(283)	0,8%
Margem Líquida	59.416	29,1%	2.146	27,0%	12.252	25,0%	1.384	36,6%	11.176	34,9%	2.223	27,7%	15.966	25,3%	1.667	36,9%	12.602	35,2%
Lucro Bruto REF Unit.	101.528	44,1%	94.569	42,6%	84.579	40,1%	127.975	52,2%	115.042	49,5%	104.964	43,2%	93.227	40,3%	144.905	52,5%	130.059	49,8%
Lucro Raso REF Unit.	76.683	37,3%	70.050	35,5%	62.123	33,0%	100.721	46,3%	90.115	43,5%	78.194	36,1%	68.677	33,2%	114.204	46,6%	102.016	43,8%

R$ Mil - VPL - Compra	202504 - Porto Lima - Reversão e Bonus		Porto Lima I F1 com vaga		Porto Lima I F1 sem vaga		Porto Lima I F2 com vaga		Porto Lima I F2 sem vaga		Porto Lima II F1 com vaga		Porto Lima II F1 sem vaga		Porto Lima II F2 com vaga		Porto Lima II F2 sem vaga	
	VP	%	VP	%	VP	%	VP	%	VP	%	VP	%	VP	%	VP	%	VP	%
Receitas	103.093	100,0%	5.274	100,0%	32.510	100,0%	2.024	100,0%	17.831	100,0%	3.484	100,0%	27.331	100,0%	1.575	100,0%	13.064	100,0%
PIS/COFINS	(1.023)	1,0%	(71)	1,3%	(307)	0,9%	(27)	1,3%	(168)	0,9%	(47)	1,3%	(258)	0,9%	(21)	1,3%	(123)	0,9%
Custos e Despesas Totais	(80.898)	78,5%	(4.141)	78,5%	(26.052)	80,1%	(1.450)	71,7%	(12.671)	71,1%	(2.815)	80,8%	(22.851)	83,6%	(1.188)	75,4%	(9.729)	74,5%
Custo Terreno	(5.875)	5,7%	(240)	4,5%	(1.548)	4,8%	(104)	5,1%	(920)	5,2%	(220)	6,3%	(1.820)	6,7%	(110)	7,0%	(913)	7,0%
Custo Relacionados a Terreno	(1.063)	1,0%	(42)	0,8%	(273)	0,8%	(19)	0,9%	(165)	0,9%	(40)	1,2%	(333)	1,2%	(21)	1,3%	(171)	1,3%
Custos de Incorporação	(4.857)	4,7%	(291)	5,5%	(1.479)	4,5%	(98)	4,9%	(789)	4,4%	(178)	5,1%	(1.327)	4,9%	(80)	5,1%	(615)	4,7%
Custo de Construção	(55.707)	54,0%	(2.869)	54,4%	(18.531)	57,0%	(960)	47,4%	(8.521)	47,8%	(1.910)	54,8%	(15.788)	57,8%	(767)	48,7%	(6.361)	48,7%
Despesas de Selling	(11.219)	10,9%	(573)	10,9%	(3.551)	10,9%	(220)	10,8%	(1.905)	10,7%	(383)	11,0%	(3.020)	11,1%	(171)	10,9%	(1.396)	10,7%
Contingência	(1.340)	1,3%	(69)	1,3%	(420)	1,3%	(28)	1,4%	(234)	1,3%	(45)	1,3%	(351)	1,3%	(22)	1,4%	(172)	1,3%
IR e CSLL	(837)	0,8%	(58)	1,1%	(251)	0,8%	(22)	1,1%	(138)	0,8%	(38)	1,1%	(211)	0,8%	(17)	1,1%	(101)	0,8%
Lucro Imobiliário	21.172	20,5%	1.062	20,1%	6.150	18,9%	547	27,0%	4.992	28,0%	622	17,8%	4.223	15,5%	366	23,2%	3.211	24,6%

Comparativo Comitê Atual x Último Comitê

Comparativo dos Estudos - Consolidado	BP - 2025	Compra	Atual	Atual vs BP - 2025	Δ%
Data Estudo:	setembro-24	agosto-23	abril-25	7 Meses	N/A
Lançamento:	julho-26	abril-25	abril-26	-3 Meses	N/A
Uhs:	907	500	907	-	0,0%
Preço Nominal:	208.231	194.449	198.196	(10.036)	-4,8%
Preço Raso:	186.777	168.709	176.933	176.933	-5,3%
Preço Nominal Inflacionado:	251.289	217.120	231.901	231.901	-7,7%
Preço Raso Inflacionado:	225.409	174.566	207.056	207.056	-8,1%
Renda Média:	3.007	3.046	2.541	(466)	-15,5%
Ato:	0,6	0,3	1,0	0,4	71,9%
FGTS:	0,0	0,7	0,8	0,8	
VSO:	18	30	17	17	-1,4%
VSO2:	18	30	17	17	-1,4%
ITBI/Emol. Inf (Unit)[2]:	3.667	3.173	5.090	5.090	38,8%
Avaliação:	198.654	201.820	202.491	3.837	1,9%
Cond. Financiamento:	111,3%	88,4%	96,0%	-15,4 p.p.	-13,8%
Subsídio Utilizado:	0,0%	320,8%	104,6%	104,6 p.p.	
Percentual Pró-Soluto:	62,6%	114,9%	87,0%	24,4 p.p.	38,9%
Percentual utilização TCD:	75,2%	85,8%	83,2%	8,0 p.p.	10,6%
Prazo construção F1:	14	10	11	(3)	-21,4%
Prazo de Pró-Soluto F1:	19	15	16	(3)	-15,8%
Custo Total Inf (Unit):	146.836	130.193	131.016	131.016	-10,8%
Custo Construção (Unit):	93.283	89.350	91.013	91.013	-2,4%
Custo Construção Corrigido:	93.283	89.350	90.657	90.657	-2,8%
Fração de construção:	44,8%	46,0%	45,7%	45,7 p.p.	2,1%
INCC Folha Rosto:	1.126,91	1.076,63	1.178,39	51	4,6%
Custo Terreno Inf:	16.192.011	7.012.224	8.578.719	8.578.719	-47,0%
Custo Relacionados a Terreno (Unit):	1.594	2.052	1.256	1.256	-21,2%
Fração do Terreno[1]:	7,2% / 52,0%	7,2% / 53,2%	4,8% / 50,7%	-2,4 p.p.	-33,3%
Custo de Incorp. por uh:	4.201	4.201	8.394	8.394	99,8%
Custo do Ciclo (Unit):	14.357	15.178	13.666	(690)	-4,8%
Lucro Imobiliário:	22,5%	15,6%	20,5%	20,5 p.p.	-8,7%
Exposição de caixa:	4,5%	15,9%	8,1%	8,1 p.p.	81,0%
TIR:	92,3%	57,5%	65,7%	65,7 p.p.	-28,9%
Margem Bruta Econômica:	40,2%	37,6%	41,8%	41,8 p.p.	4,0%
Margem Rasa REF:	35,4%	#N/D	37,3%	37,3 p.p.	
Margem Rasa Econômica:	32,8%	21,6%	34,3%	34,3 p.p.	4,5%
Margem Contribuição Econômica:	28,9%	26,9%	29,9%	29,9 p.p.	3,7%
Payback Contingente (Régua 21 m):	16 m/ (-5 m)	16 m/ (-4 m)	17 m/ (-4 m)	N/A	6,3%
Payback Consolidado:	16 Meses	23 Meses	17 Meses	17 Meses	6,3%

Obrigado